بسم الله الرحمن الرحیم

الحمد لله رب العالمین والعاقبة للمتقین و

الصلوة والسلام علی رسوله محمد وآله اجمعین

بدانکه این نورنامه از صنعت نور حضرت سید المرسلین

و امام المتقین و خاتم النبیین محمد مصطفی صلی الله علیه

وسلم آورده اند که روزی جبرئیل صلوات الله علیه آمد

بود که حضرت امام المومنین علی فاطمه حاضر بودند

گفت السلام علیک یا او در جبرئیل جواب سلام نداد

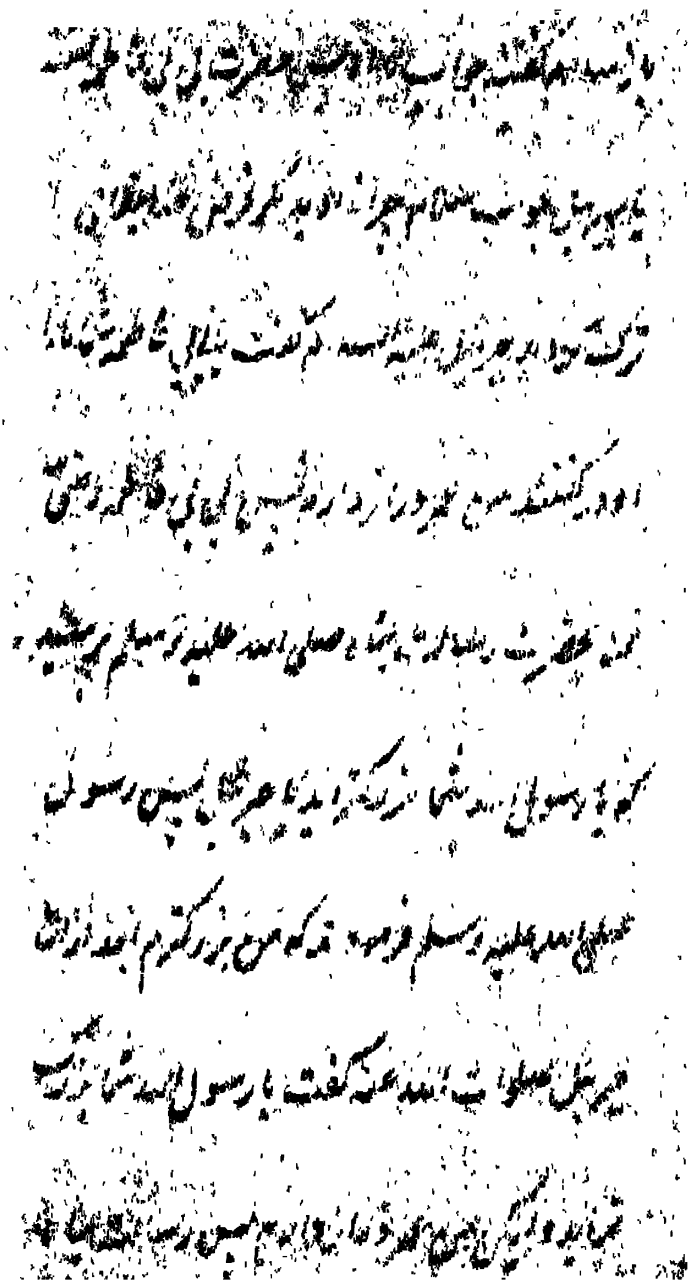

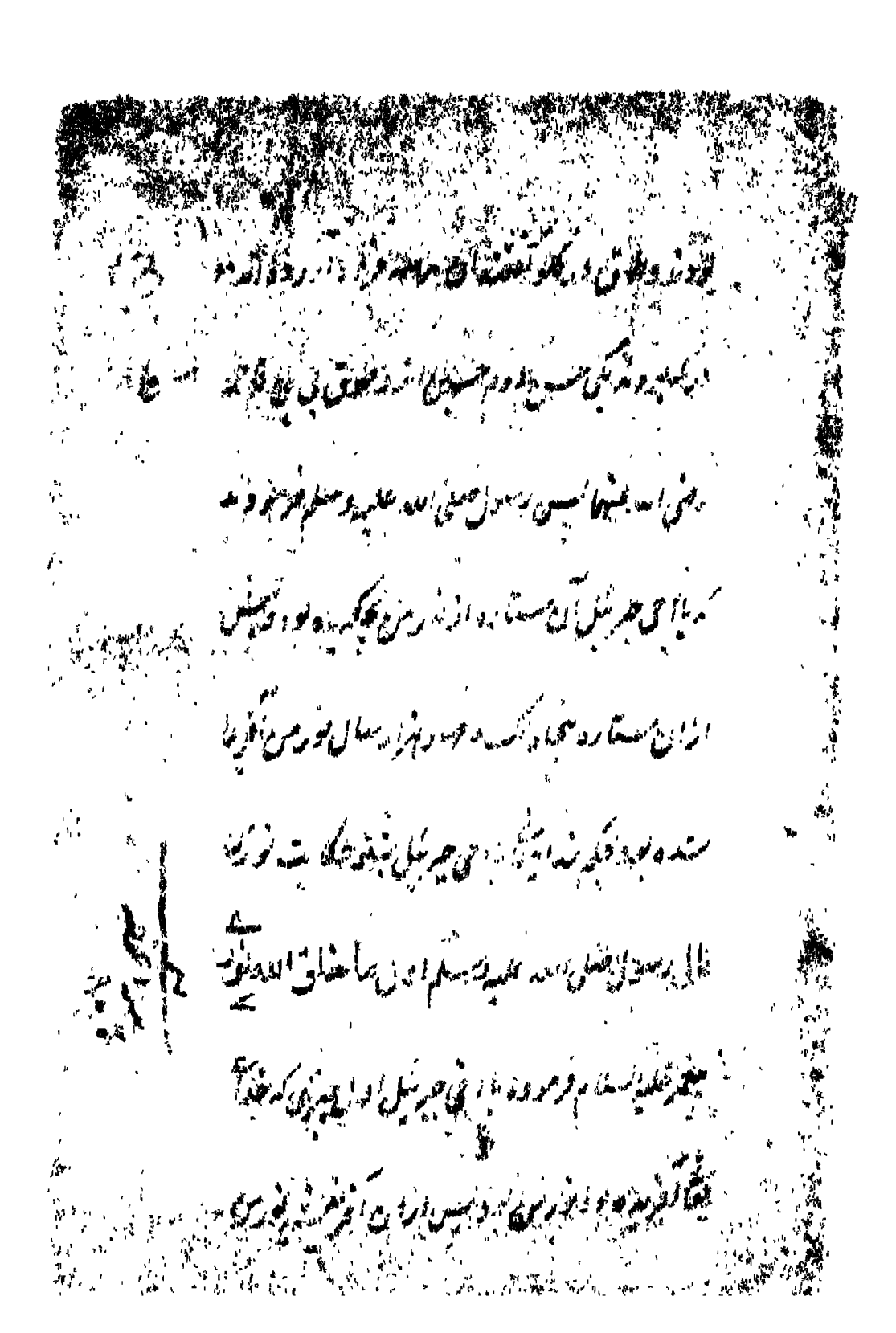

از گوش چپ بچکید از آن قطره اول لوح و از قطره
دوم قلم آفریده شد و هشت قطره نور من از طرف بینی
راست بچکید از آن هشت بهشت آفریده شد و هشت
قطره نور من از طرف بینی چپ بچکید از آن هفت دوزخ
آفریده شد و از قطره هشتم شیطان آفریده شد و هفت
و هفت قطره نور من از رخساره راست بچکید از آن
هفت آسمان آفریده شد و هفت قطره نور من از
رخساره چپ بچکید از آن هفت طبق زمین آفریده
شد و دو قطره نور من از جبین بچکید از قطره اول آفتاب

نهم صابران و از قطره دهم کاسبان آفریده شد و ده

قطره نور من از زبان مبارک بچکید از قطره اول

نیکبختان و از قطره دوم قانتان و از قطره سیوم

صابران و از قطره چهارم راضیان و از قطره پنجم

صادقان و از قطره ششم متوکلان و از قطره هفتم

مخلصان و از قطره هشتم مصفیان و از قطره نهم

ذاکران و از قطره دهم شاکران و ده قطره نور من

از لبهای مبارک بچکید از قطره اول شکر و از قطره

دوم مشک و از قطره سیوم عنبر بهشت و از قطره

چون آن قلم را آفرید از هیبت و دهشتی شد و متحیر
بماند تا هزار سال از هیبت خدا شد بعد از آن فرمان در
رسید که یا قلم بنویس قلم عرض کرد چه بنویسم فرمان شد
که بنویس یا قلم اول بنوشت یا رب العالمین و این چه نام است
که تو این نام را بر نام خود در پیش او کردی حضرت خدا عز و جل
فرمود که ای قلم اگر نام محمد نبودی هیچ خلق نیافریدمی
و هفت آسمان و عرش و کرسی و لوح و قلم نیافریدمی
ای قلم اگر نام محمد نبودی من خدایی خود را ظاهر نکردمی
و الحاله قلم بر لوح روان شد و بنوشت و هزار سال قلم

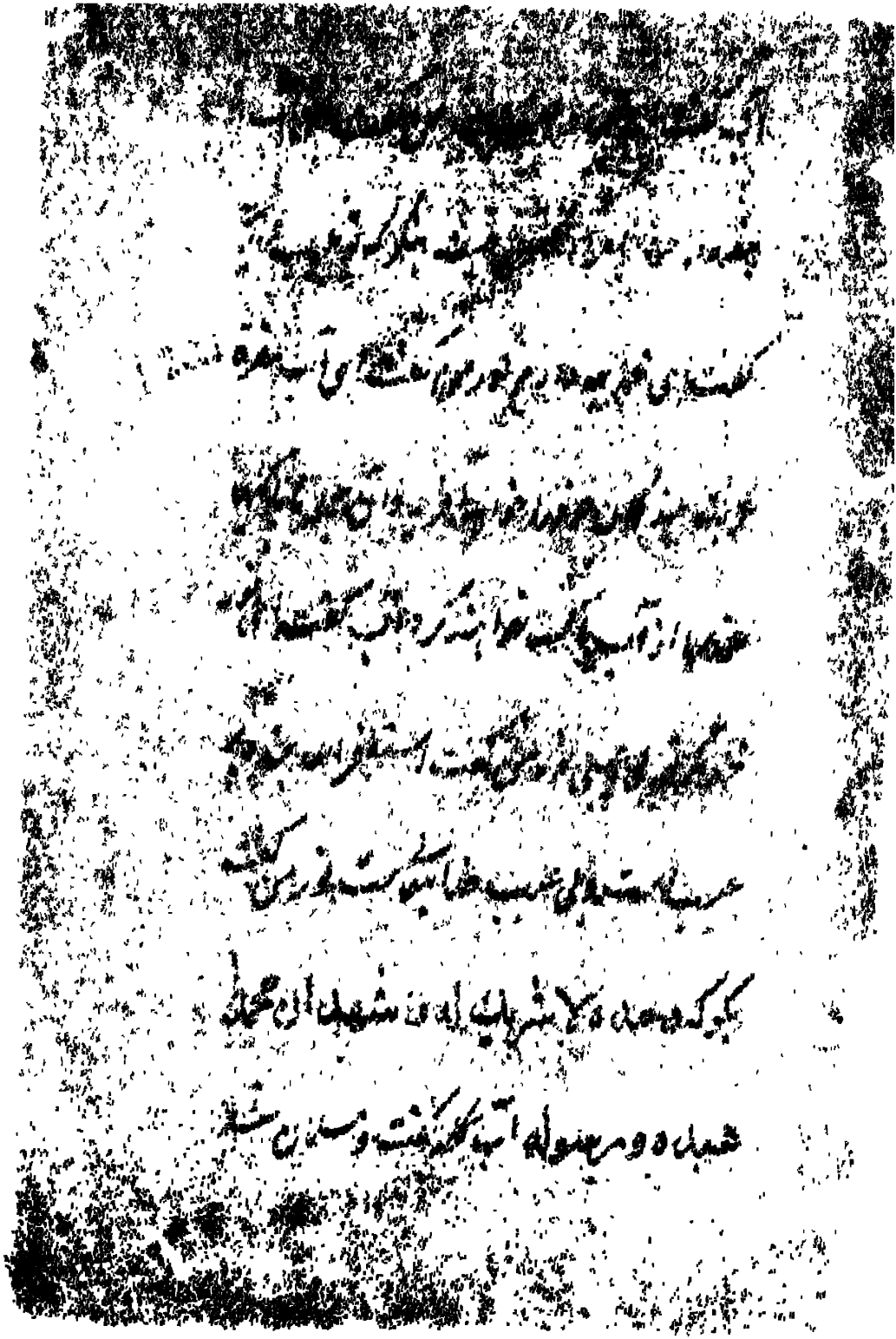

و خدمت بندگی قبول کرد نور من از آنجا روان شد

و بر باد رفت دید که در کبر و غضب کرده میرود

نور من گفت السلام علیک ای باد باد جواب باز

داد علیک السلام تو کیستی نور من گفت یکی بنده

خدای توی و یکی بنده خدا منم نور من گفت ای باد

تو چه کار میکنی باد گفت آنچه مراد منست نور من گفت

بنده را خود با مراد کاری نیست بنگر که در خود چه

عیب داری باد گفت ای نور محمد چه عیب دارم

نور من گفت تو بنده گریز پای و روی تو کس نه

با پیمبر گفت ای محمد [illegible]

استغفر الله بنده پر عیب است یا عیب ما [illegible]

۱۲۴ عیب شد من گفت بگو کلمه لا اله الا الله

واشهد ان محمدا عبده و رسوله پیغمبر

گفت و مسلمان شد و خدمت پیغمبر کرد

و در میان زنی دید شد بر آتش رفت آتش را

دید و سجده کرده [illegible] گفت

السلام علیک ای آتش آتش گفت تو کیستی

زن گفت یکی بنده خدای یکی بنده خدایم

نور من گفت ای آتش تو چه کار میکنی آتش گفت

آنچه مراد منست نور من گفت بنده را خود با مراد

کاری نیست بنگر که تو در خود چه عیب داری آتش

گفت ای نور محمد چه عیب دارم نور من گفت کشنده

تو آبست و قوت تو باد است آتش گفت ای

نور محمد مگر تو بی عیبی نور من گفت استغفر الله بنده

بی عیب است و بی عیب خدا سبحانه است عز و جل نور

من گفت بگو که وحده لا شریک له و اشهد

ان محمدا عبده و رسوله آتش نیز کلمه گفت

[illegible] و کلام اختیار کرده [illegible]

که حضرت سلیمان پیغمبر اختیار کرده و بعد از آن نوح پیغمبر

حضرت رب العالمین عرض کرد که یا رب انگشتر شاه

[illegible] که من [illegible] را از [illegible] آخر اختیار کرده ام پیغمبر

فرمود و حضرت رسول الله صلی الله علیه و سلم که حضرت آدم پیغمبر صلوات

الله علیه بیا فرزند [illegible] [illegible]

[illegible] را تغییر کرده اند از آن تغییر آدم علیه

السلام را بیا فرزند و فرزندان آدم صلوات الله

[illegible]

محمود پانزده روز راه باستقبال آمد جماعتی در آن

روز خلق بسیار حاضر بود که این نسخه را بدیدند و

شنیدند و خوشحال شدند چون سلطان محمود

این نسخه را بدست آورد شکرانه کرد و درویش

را ببرد و گنج روی زمین بوی دهانید و دیگر از برای

دعوات ضرب نمود و هزار گوسفند و پانصد ماده

گاو و دویست شتر قربانی کرد و علما و مشایخ و فقیران

جمع کردند هر یکی را دعوات و خلعت های فاخره

دادند و این صفت آفرینش نور محمد مصطفی صلی الله

علیه وسلم در نواحی شهر و ولایت نادون کردند

هم در آن شب رسول علیه السلام را در خواب

دیدند و پیغمبر فرمود ای سلطان چنانکه صفت

تو من دیده شاد شدی تو بهشت را خریدی

و جای تو در خلد است برکت صفت آفرینش تو

من ترا حمدی بخواند هر که نبشته با خود دارد ایزد

تعالی آن بنده را مرتبه آن بندگان روزی کند که

در شان ایشان فرموده است الا ان اولیاء

الله لا خوف علیهم ولا هم یحزنون

و در صحیفه است از بندگان در آنچه حق تعالی

در شان ایشان فرموده است المؤمنین بیعو

حضرت رسول علیه السلام مخبر است هر که

آن حدیث بشنود یعنی بخواند اگر خواندن نداند بشنود

و اگر شنود دل مشغول باشد با خود دارد با صدق نیت

و اعتقاد درست حق تعالی آن بنده را چندان

ثواب بخشد که با همه مردان و زنان مومنان

ربع مسکون بوده باشد یعنی هر که روی زمین

آسمان اند به عدد ایشان باشد که در شمار

سوره تبارک در فضیلت سوره ملک شریف

آنحضرت صلعم فرموده که یا محمد هر که آخر شب تبارک خواند

باشد این بنده را ثواب در رحمت خود

و چندان ثواب دهم اگر کسی هفتاد و چهار سال

به هر شب بیدار و روز در طاعت بسیار کرده باشد

و هر روز روزه داشته باشد و یک ختم قرآن

کرده باشد و اگر با خود دارد در سفر ساحران و دشمنان

دشمنان و دیو و پری کار نکنند و هر که با خود دارد

میان بهشت و دوزخ حجاب شاید یا محمد هر شب

آفرینش تو بخواند و در آن ساعت با غسل بوده

باشد هفتاد هزار فرشته را بفرمائیم تا از برای آن

بنده استغفار کنند و گناهان آن بنده را از من

آمرزش خواهند و دعا ایشان در حق آن بنده

اجابت کنم یا محمد هر که صفت آفرینش تو بخواند

و یا بر خود نگاه دارد آن بنده را در بهشت قنطارها

در بی حساب روزی کردانم و هر قنطارها یکهزار

دویست قبه باشد که حساب او را خدا تعالی

داند و از هر یکی در آن قبه ها چندان لولو آویخته

باشد که حق تعالی داند دیگر از این جهان ارفته

دجال علیه اللعنة در امان باشد ببرکت صفت

آفرینش این نور نامه حق تعالی میفرماید من که خدا

وندم بعضی را از خاک آفریده ام و طبع او خاک

کنم باز در خاک هلاک کنم و بعضی را از باد آفریده ام

و طبع او باد کنم باز در باد هلاک کنم و بعضی را از

خاک آفریده ام و طبع او آب کنم باز در آب هلاک

کنم و بعضی را از خاک آفریده ام و طبع او آتش کنم

و باز در آتش هلاک کنم دیگر حق تعالی میفرماید که نور

محمد را از تجلی خود آفریده‌ام و سر محمد را از برکت نور

آفریده‌ام و چشم محمد را از حیا آفریده‌ام و بینی محمد را

از عنبر جنت آفریده‌ام و گوش محمد را از عبرة

آفریده‌ام و لب محمد را از تسبیح آفریده‌ام و دندان

محمد را از نور محمد آفریده‌ام و دل محمد را از اخلاص آفریده‌ام

و بازوهای محمد را از قوت خود آفریده‌ام و حلق محمد را

از تشهد آفریده‌ام و سینه محمد را از یاقوت بهشت

آفریده‌ام و رودهای محمد را از صبر آفریده‌ام و استخوان

محمد را از کافور بهشت آفریده‌ام و قدم محمد را از عبادة

آن بنده را آمرزش خواهند و حق تعالی ثواب صد
پیغمبران روزی کند ثواب زکریا پیغمبر و یحیی پیغمبر
و عیسی پیغمبر و ابراهیم پیغمبر و اسمعیل پیغمبر و اسحاق
پیغمبر و یعقوب پیغمبر و موسی پیغمبر و هارون پیغمبر و ادریس
پیغمبر علیه السلام و جمله سیصد و سیزده مرسل پیغمبران
را ثواب روزی کرده اند و ده هزار درجه بنام او
در بهشت بنا کردانم و آن بنده را ثواب صابران
و مهاجران و انصاریان روزی کردانم و چون
آن بنده از گور خیزد بحساب آن بنده روح ریحان

[illegible] حضرت محمد

مصطفی صلی الله علیه و سلم من فاتحه را با جمیع امت

محمد مصطفی صلی الله علیه و سلم در برده و صلاح از شده

از دنیا پاک شود و شفاعت محمد مصطفی نصیب

با نصیب گردانی و هم زنان را شفاعت حضرت

بی بی فاطمه الزهرا رضی الله عنها نصیب گردان

و زنان ما را که گناهکار هستند و عاقبت ما را با

جمیع مسلمانان بخیر گردانی آمین و کرمه تمت تمام شد

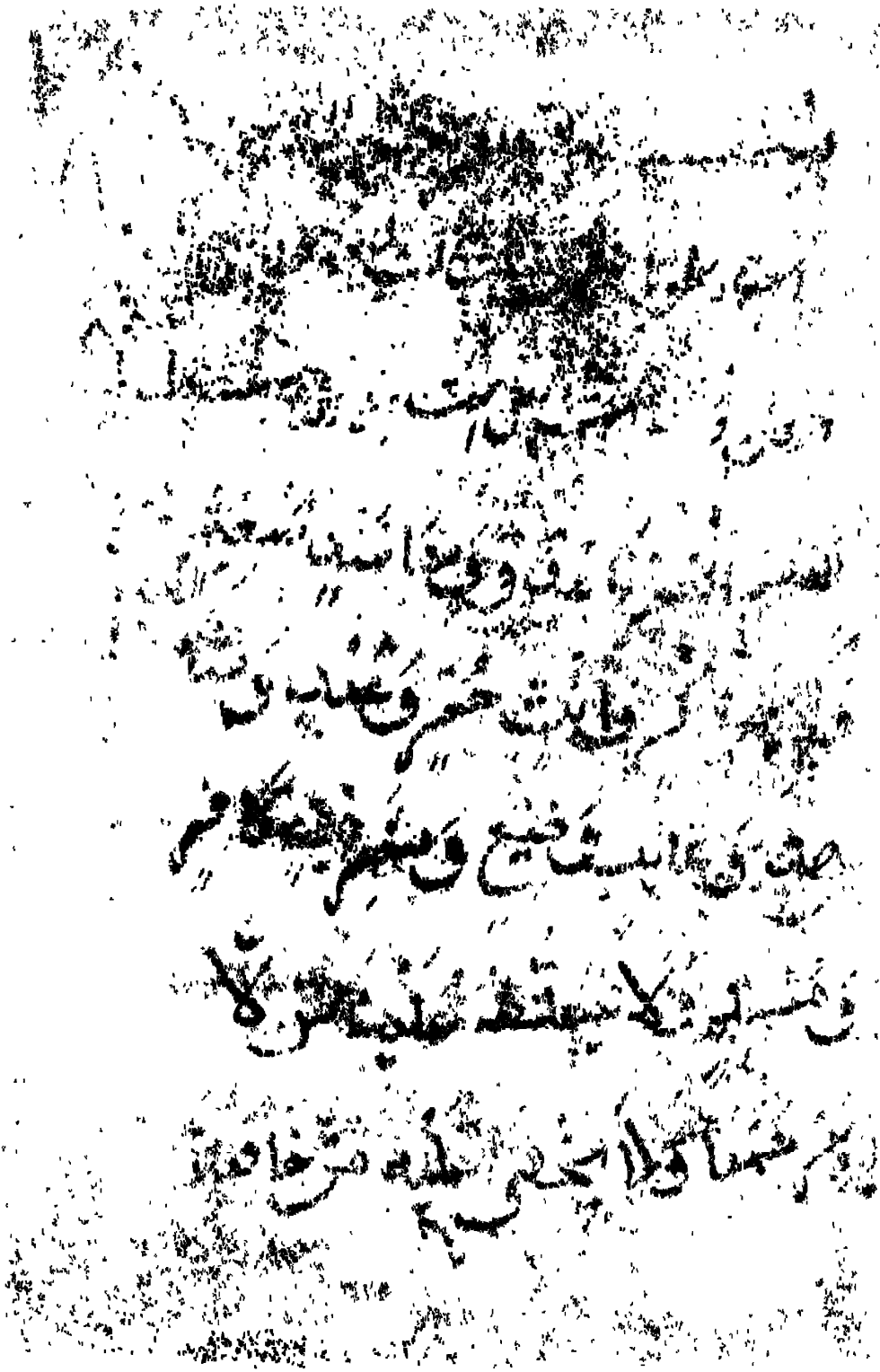

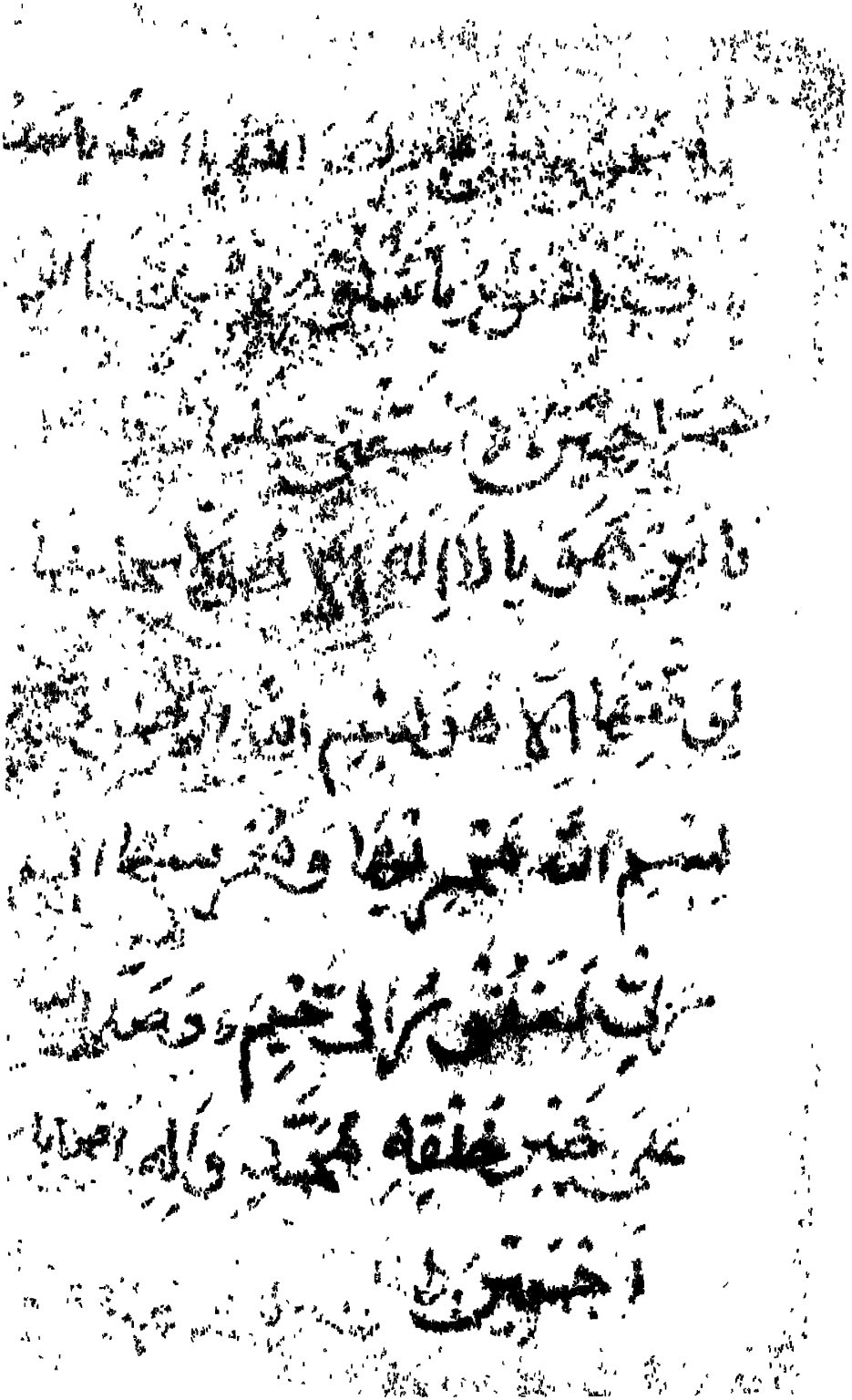

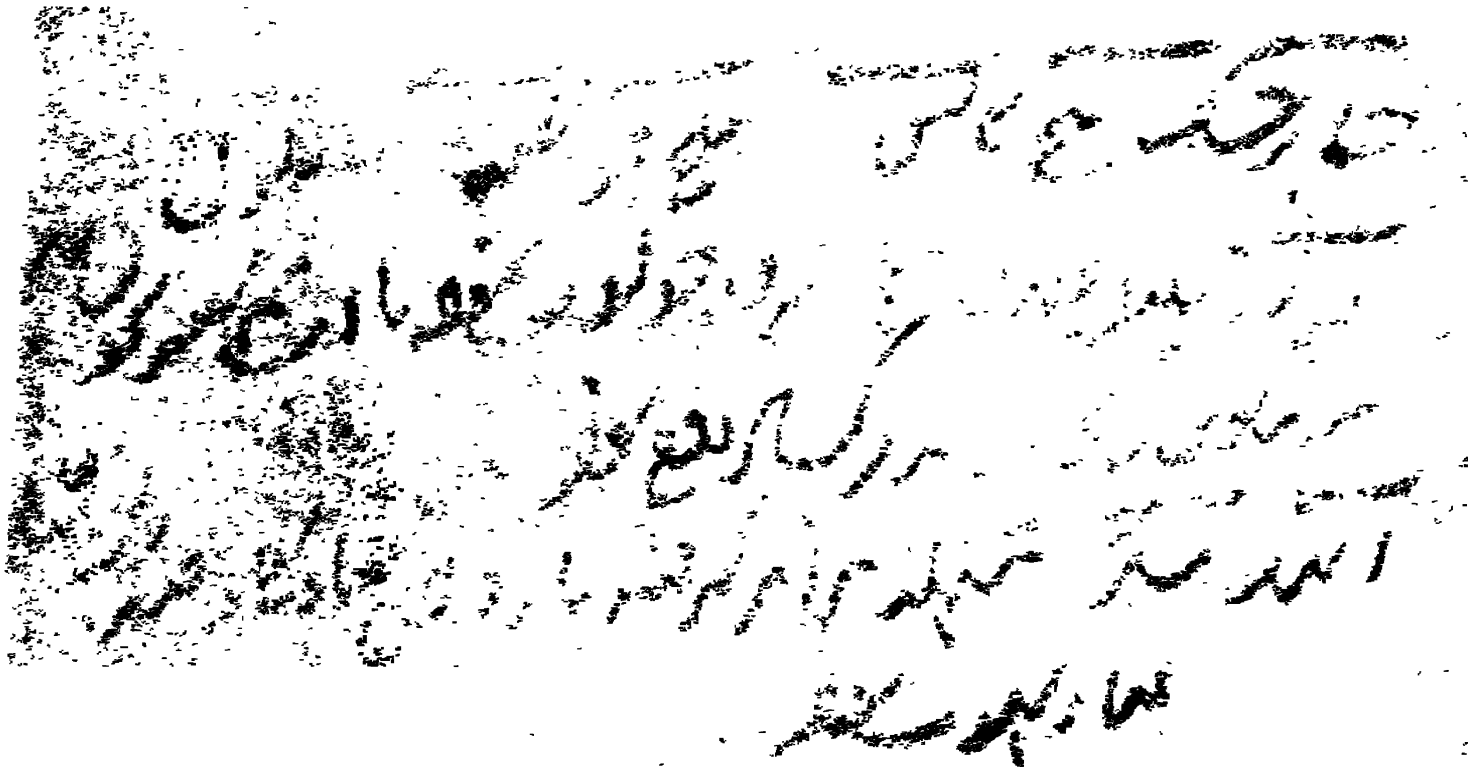

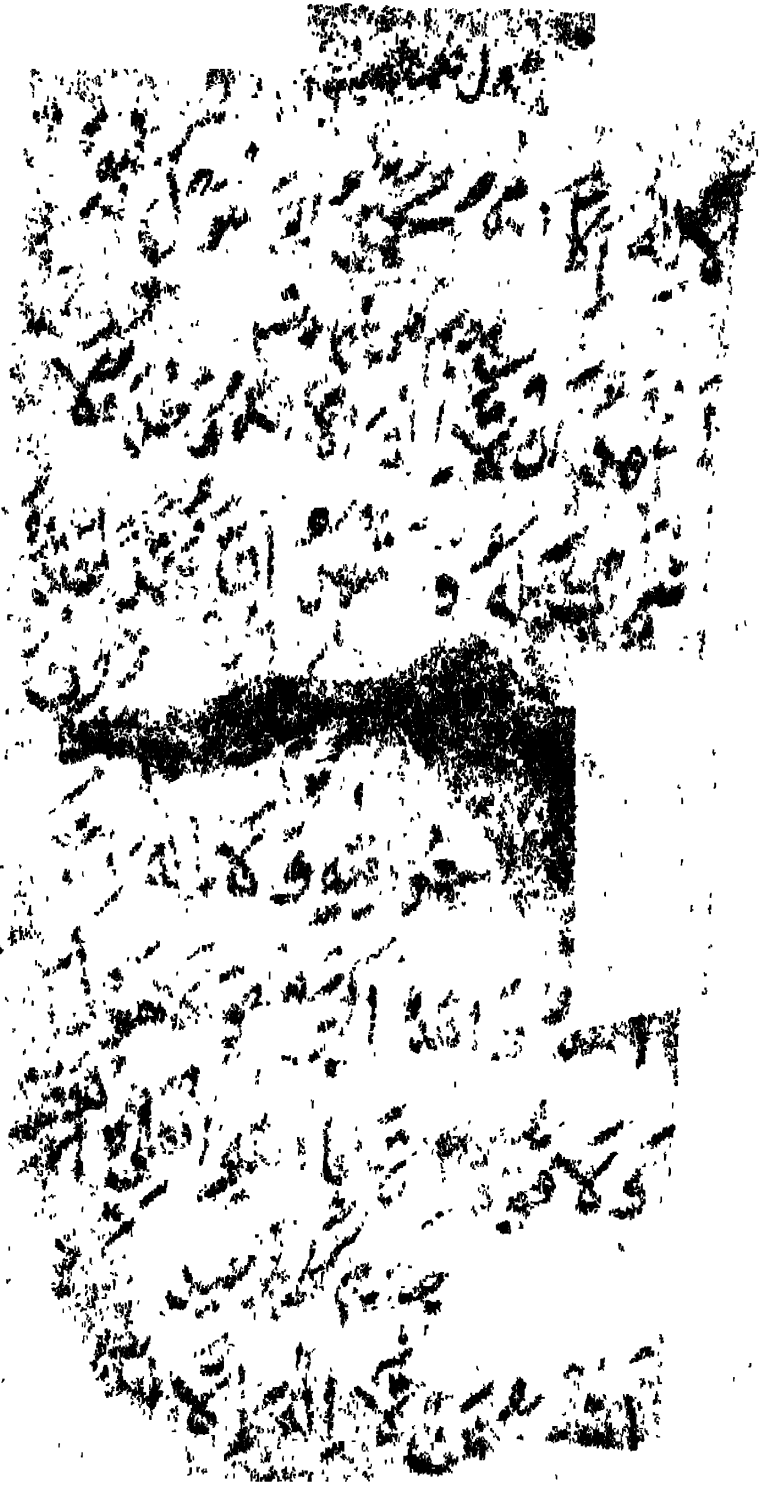

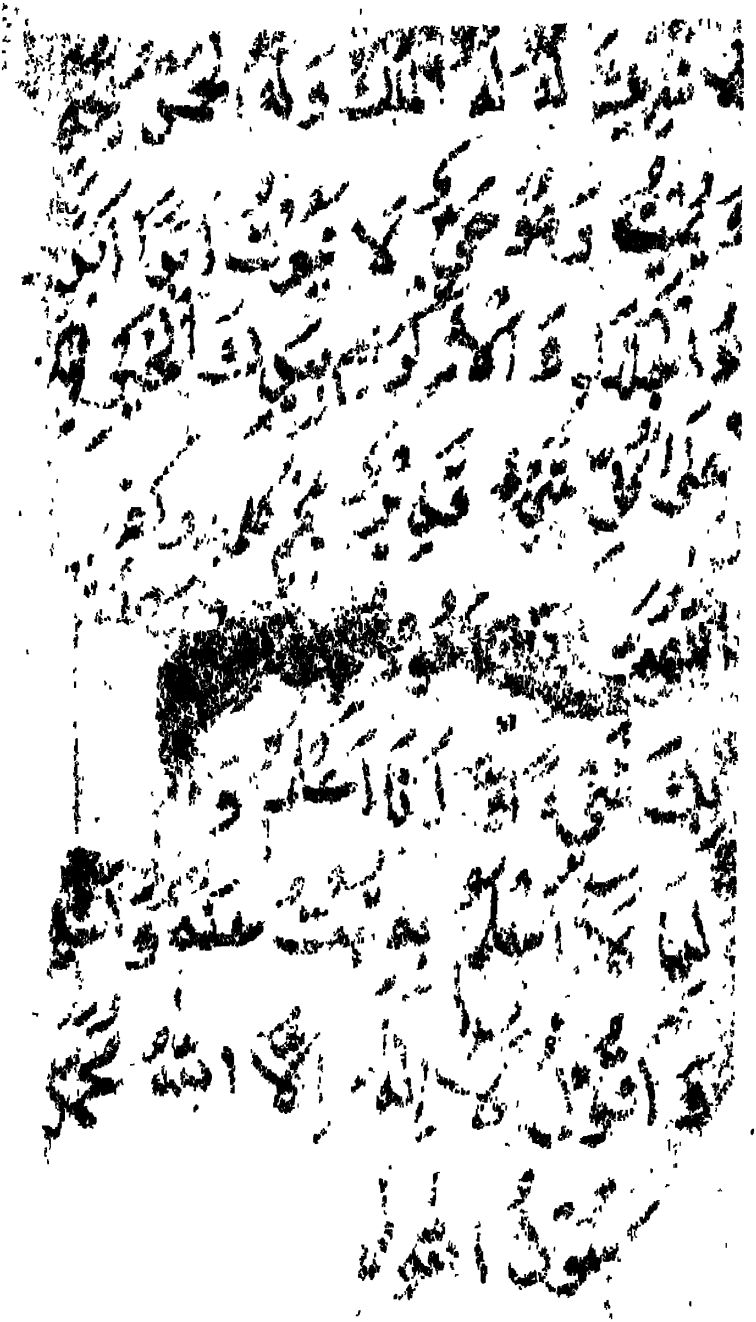

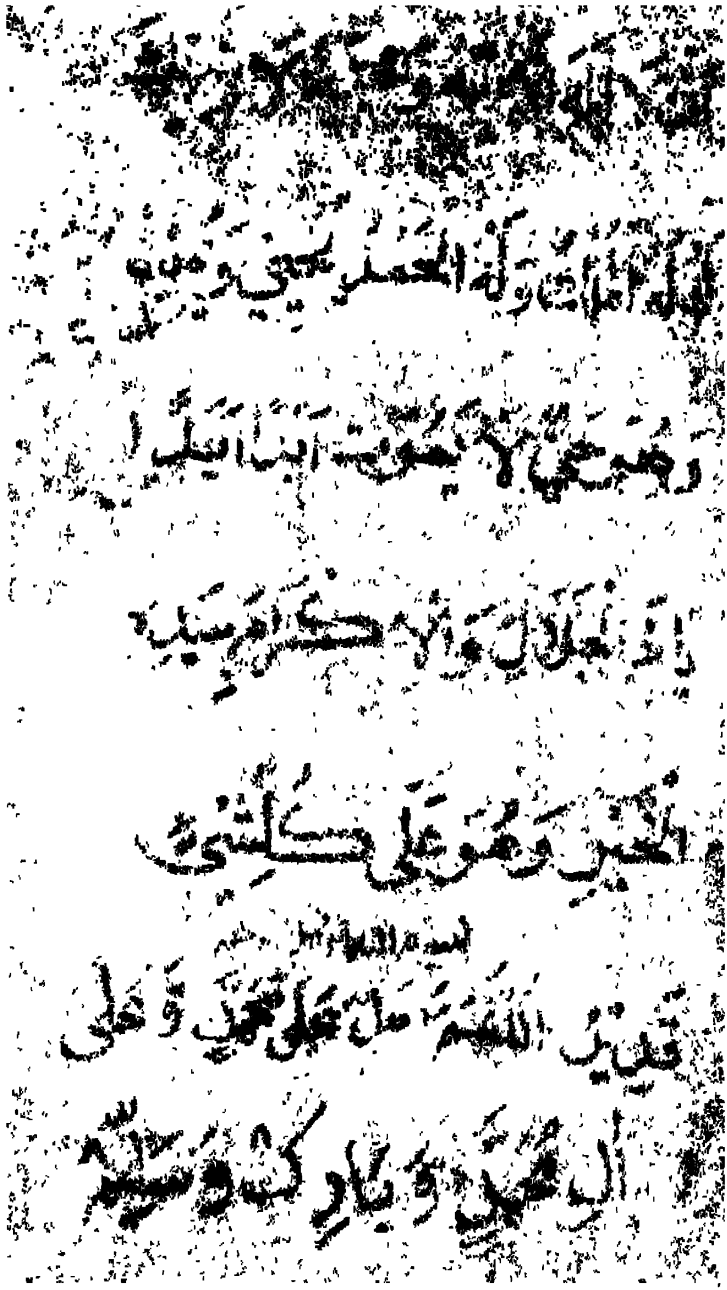

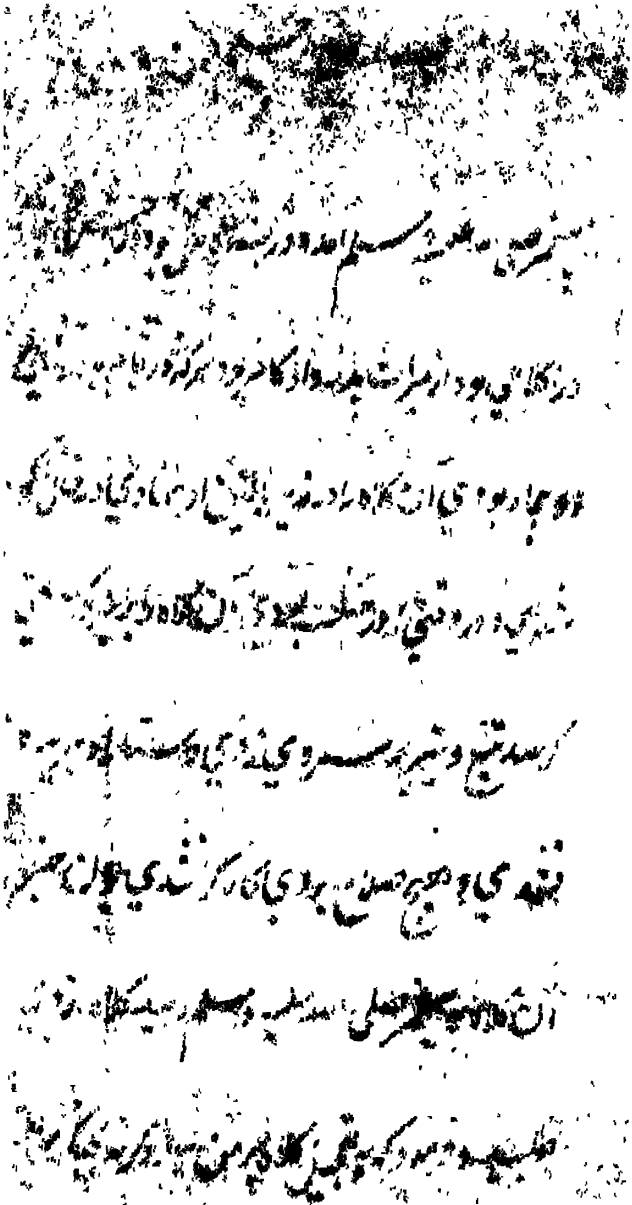

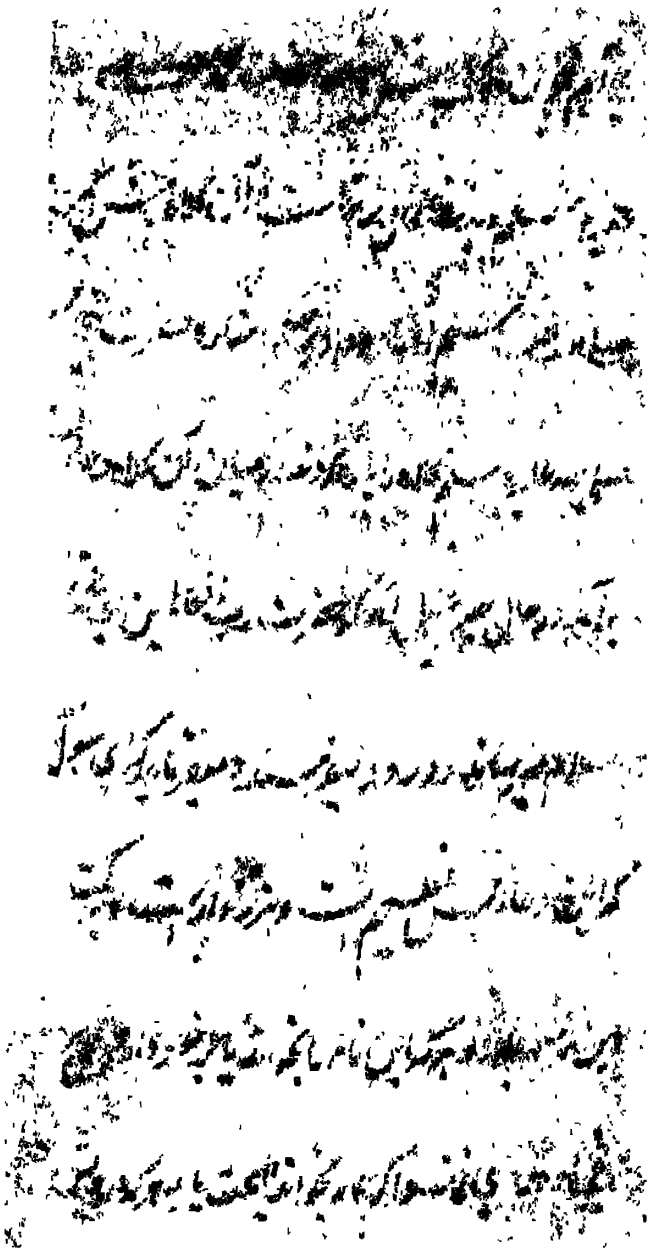

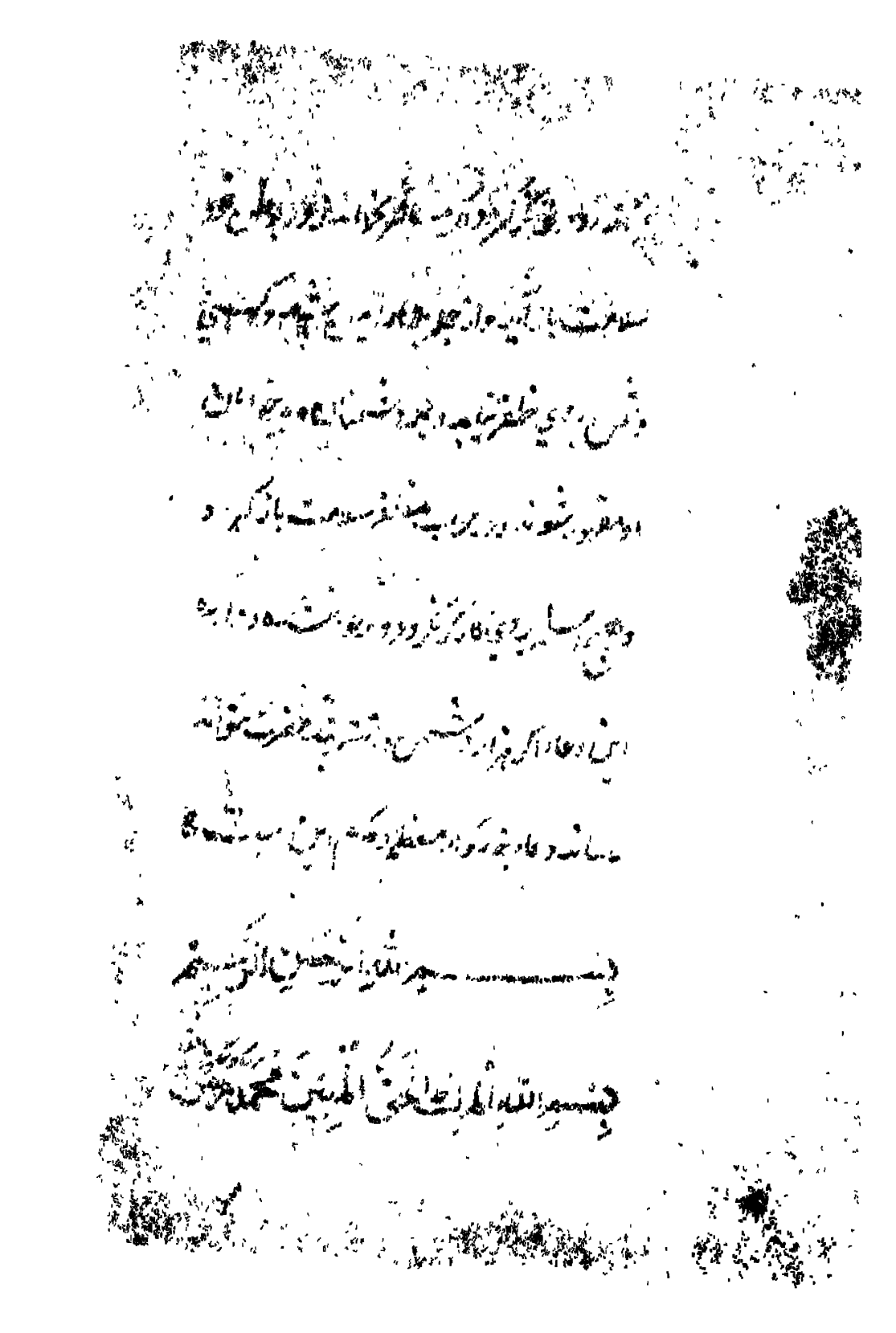

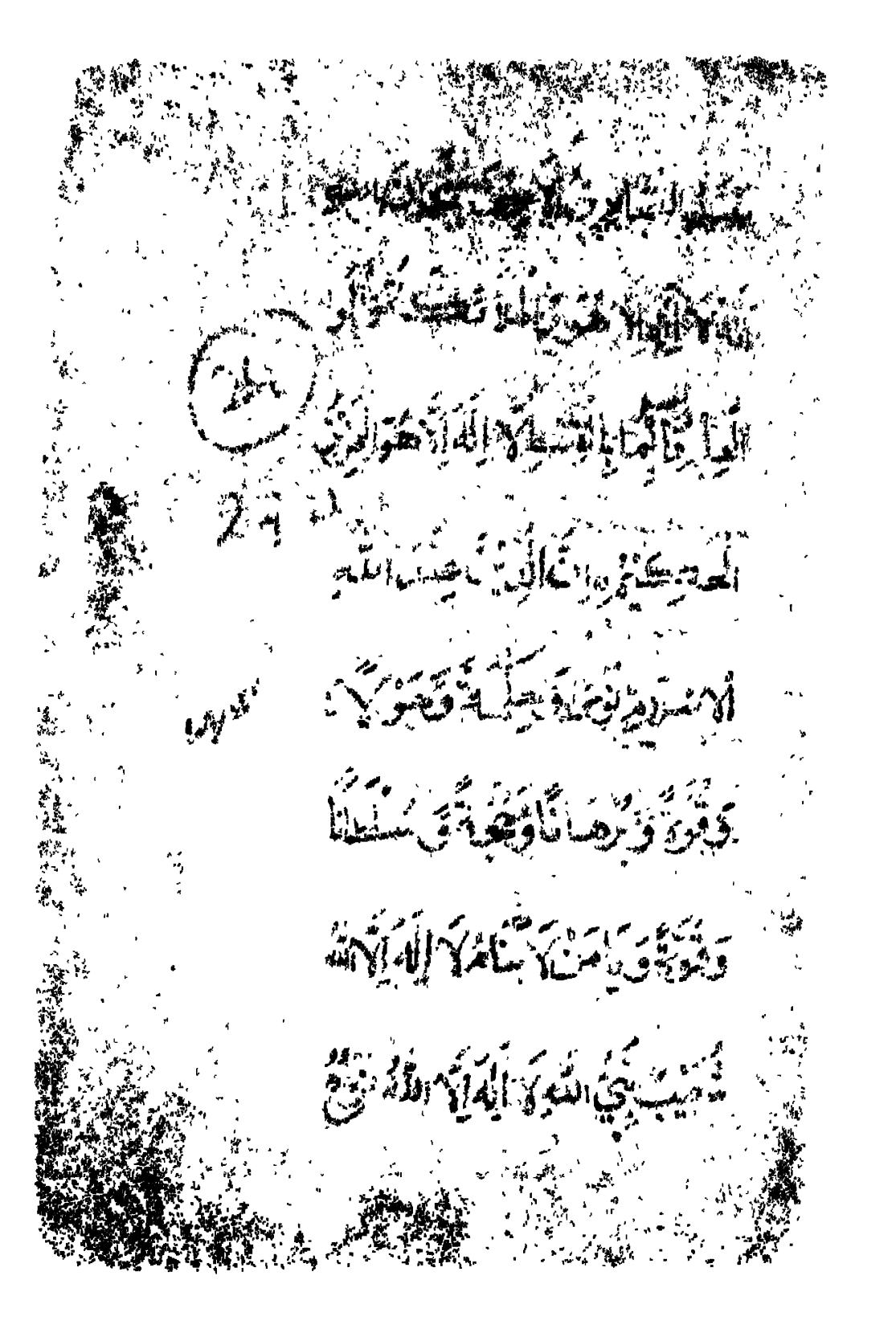

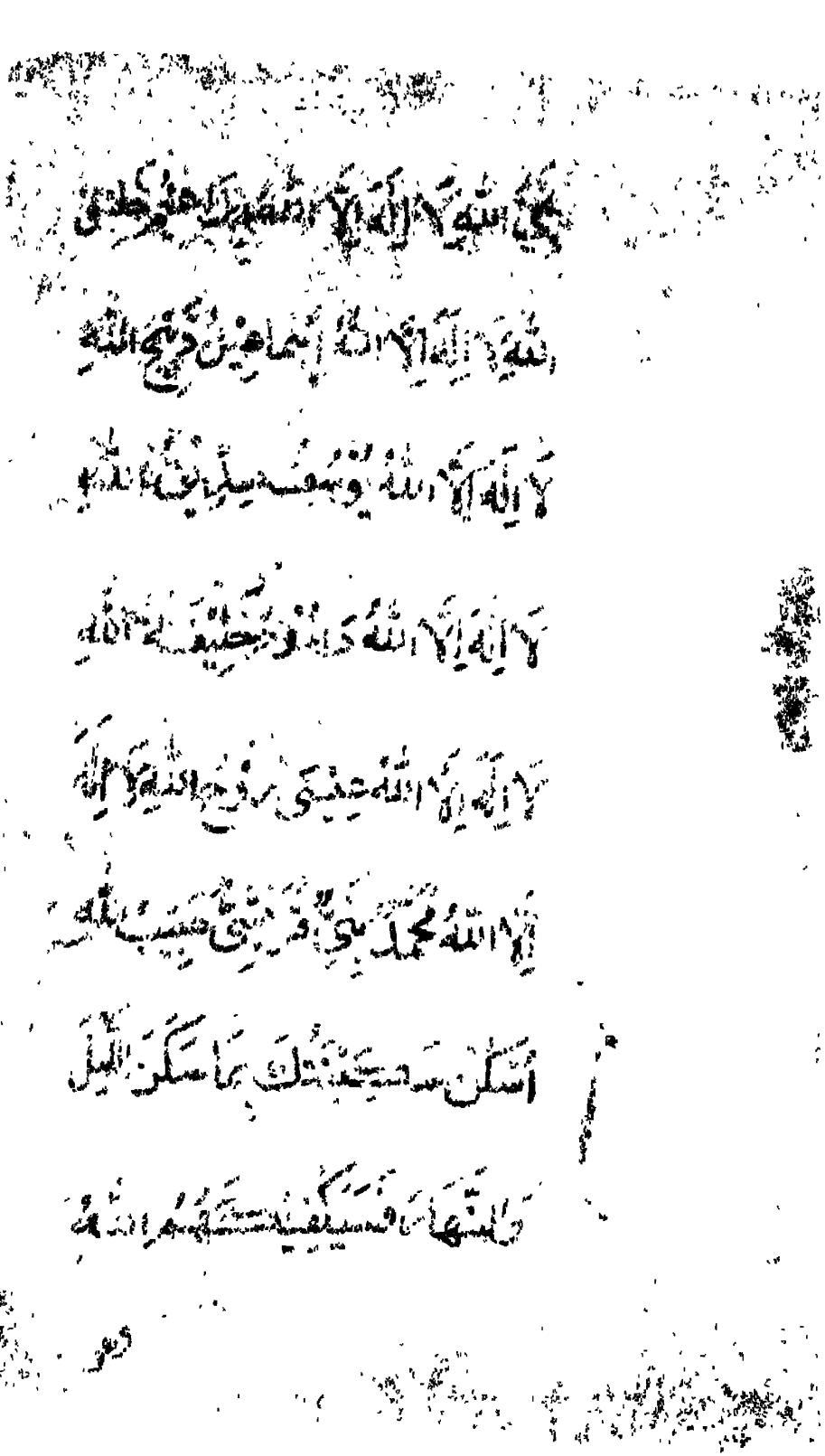

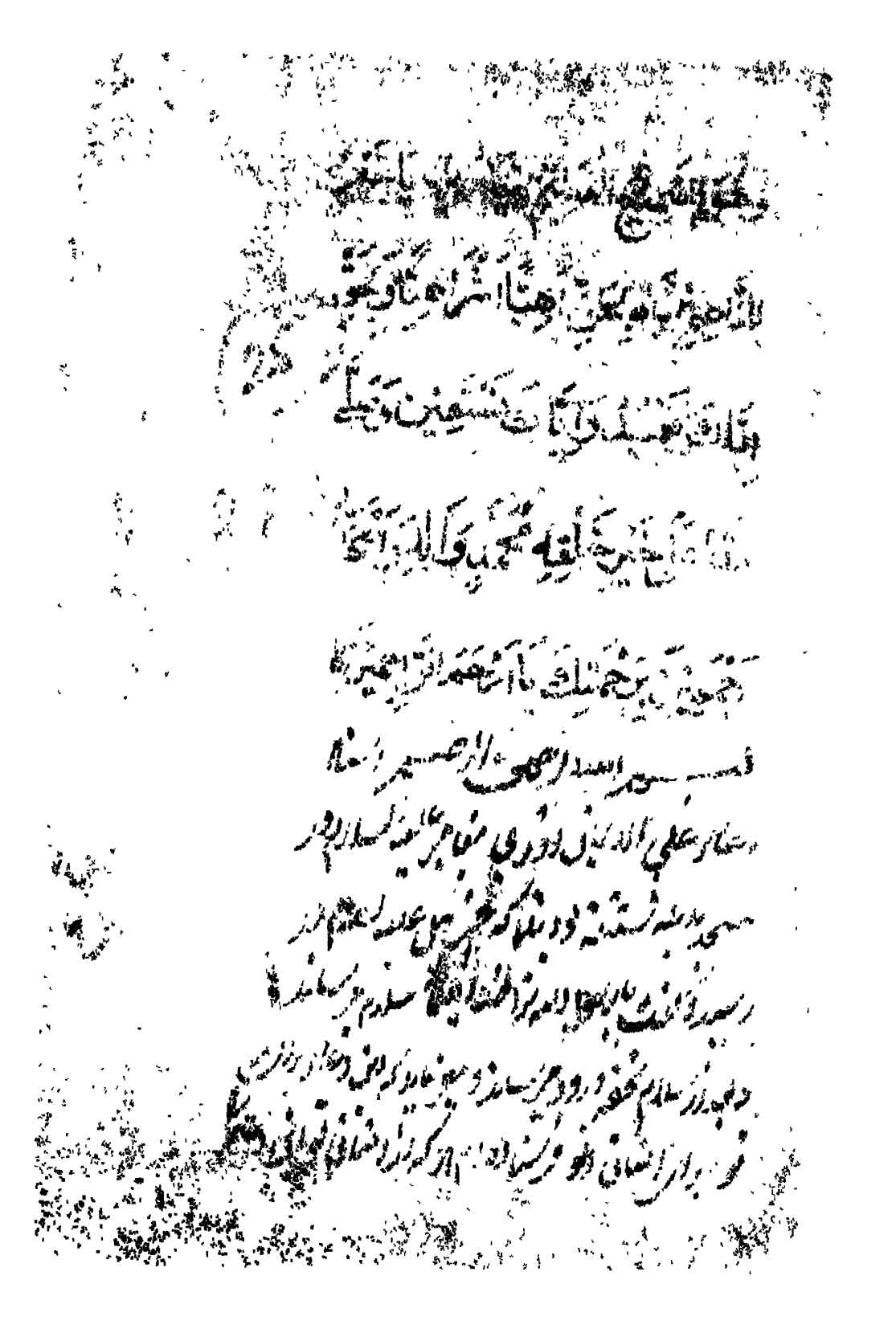

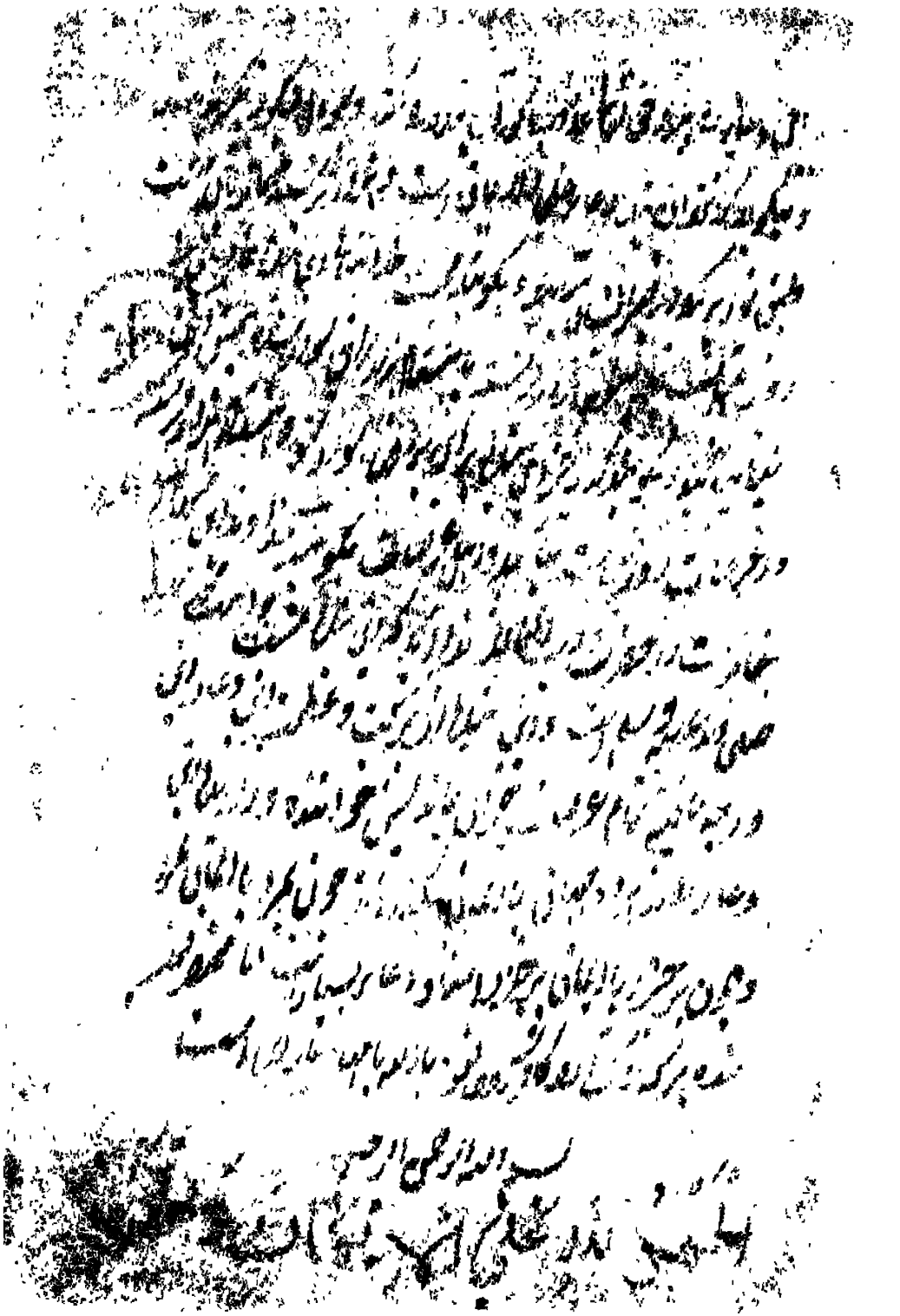

لله على الاحسان والحمد

لله على الفرقان والحمد لله

الذي علينا محمد عليه الصلوات

والسلام والحمد لله رب العا

لمين والعاقبة للمتقين وصلى الله

على خاتم النبيين وعلى جميع الانبياء و

المرسلين الحمد لله الذي هدانا

لهذا وما كنا لنهتدي لولا ان

هدانا

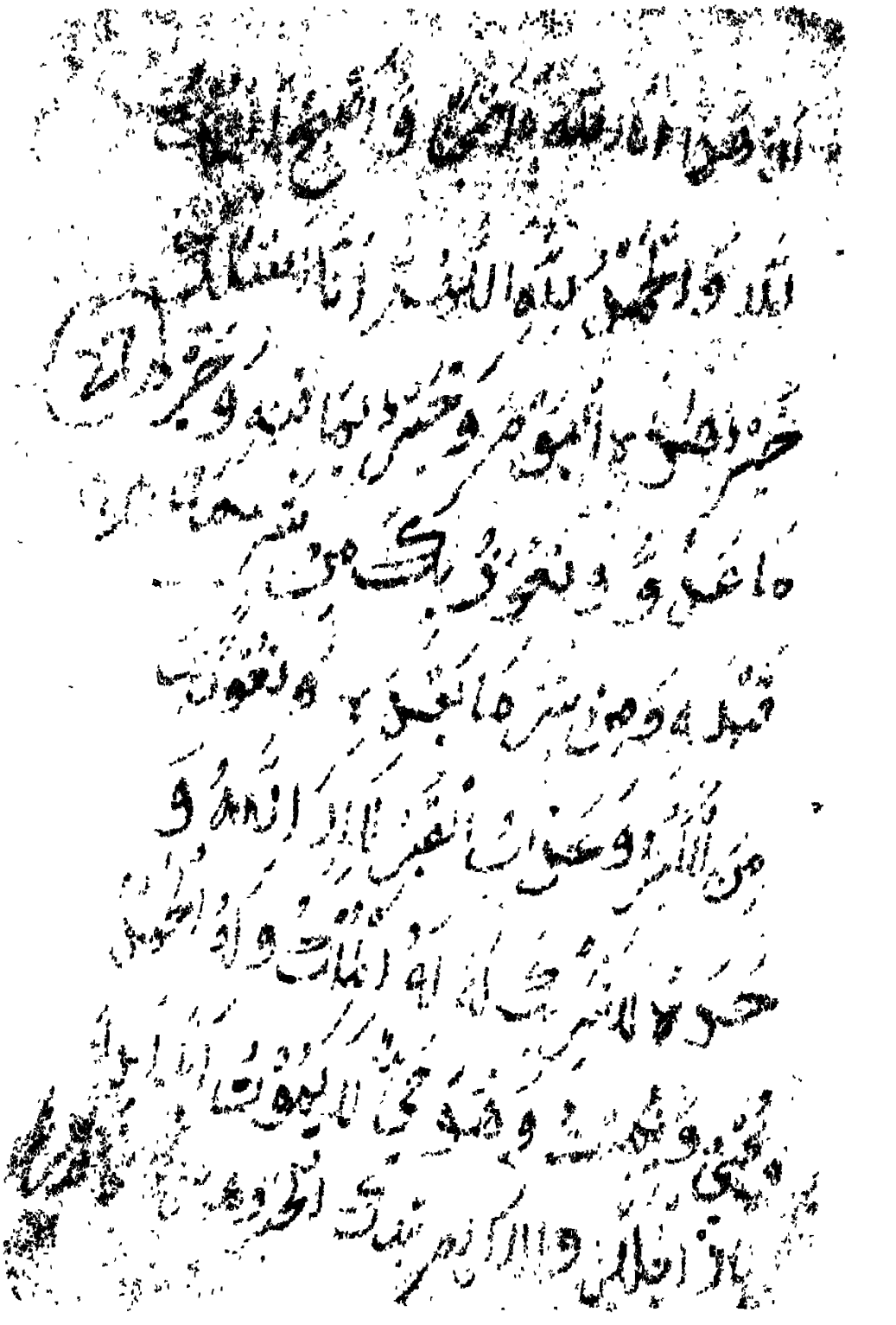

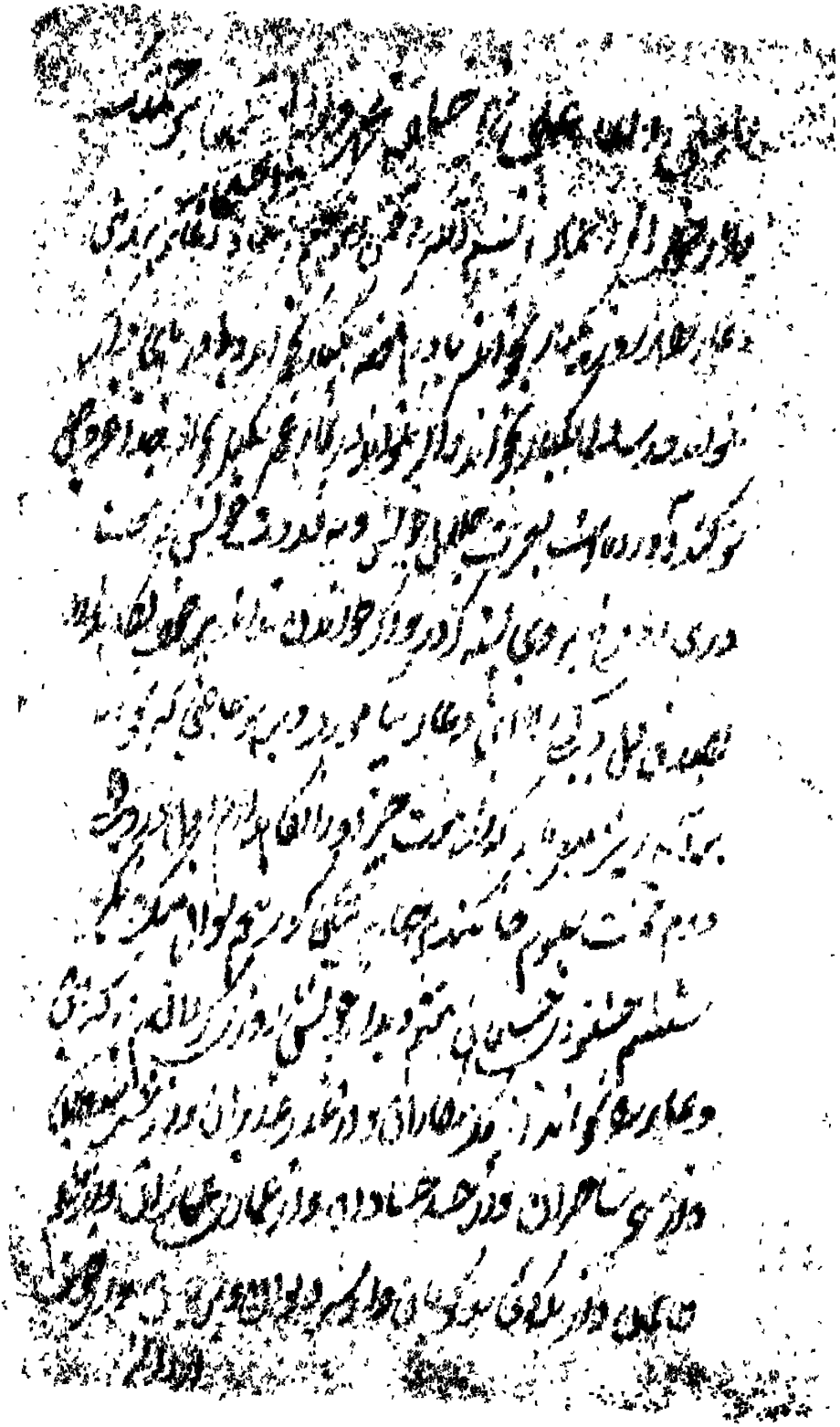

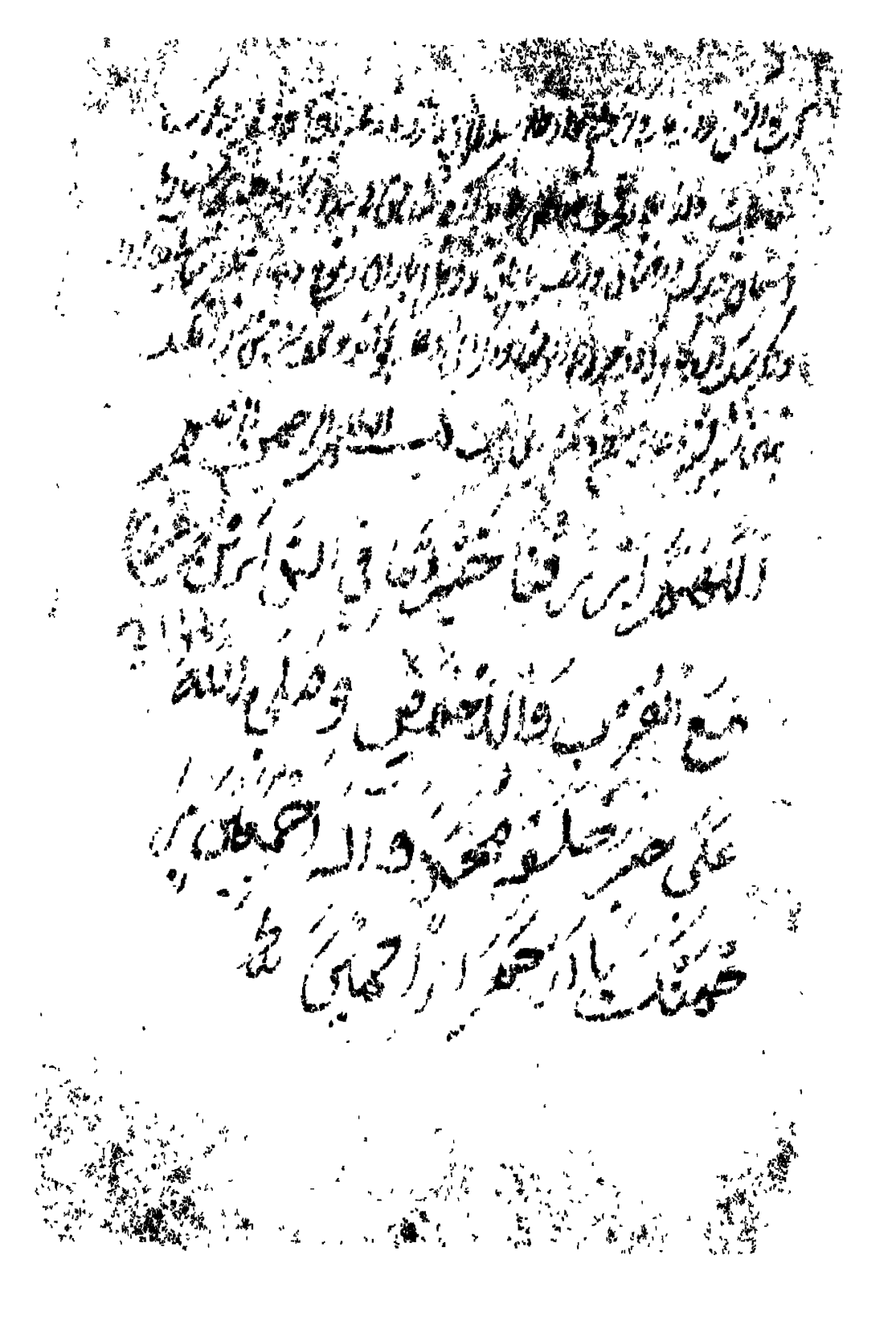

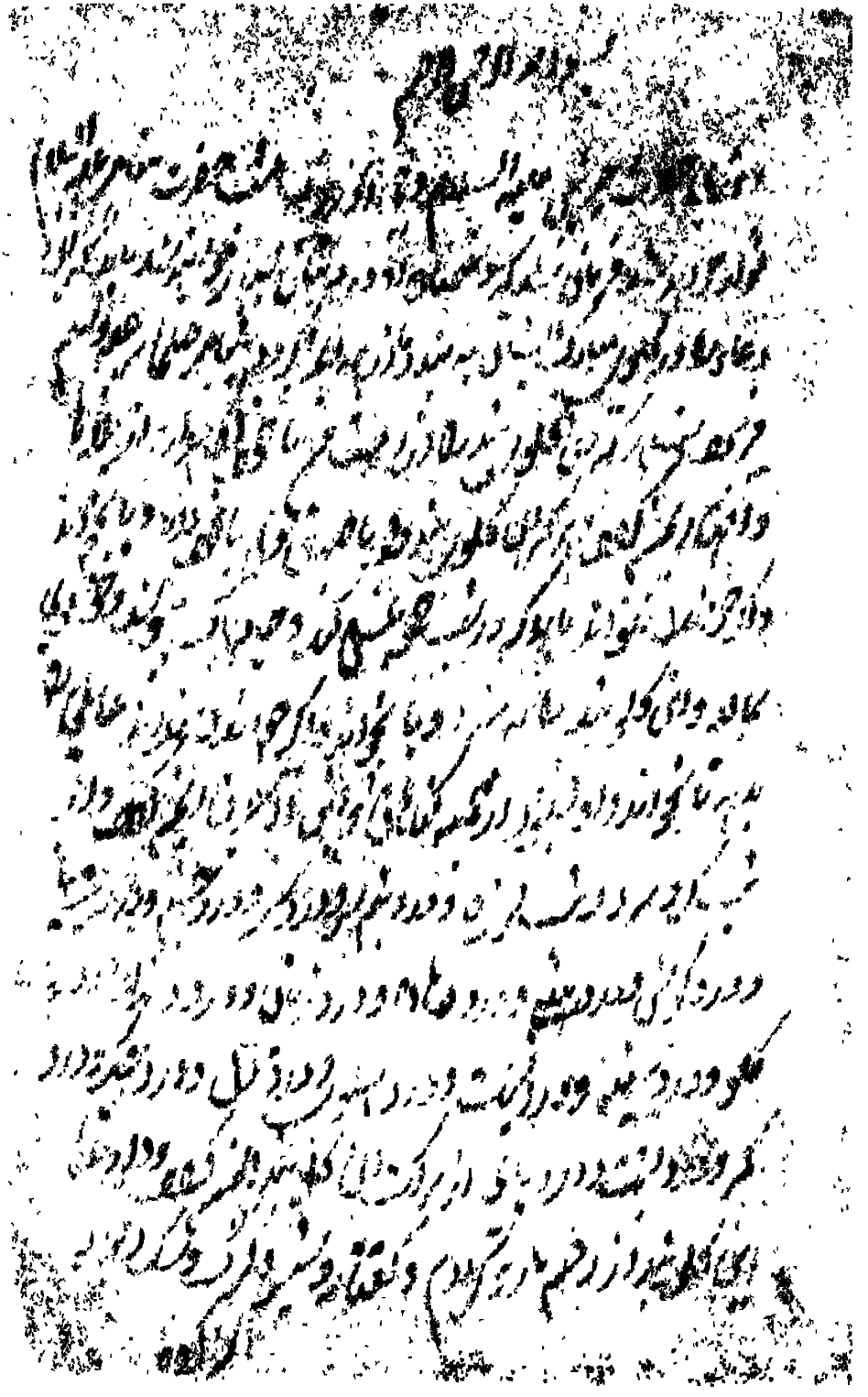

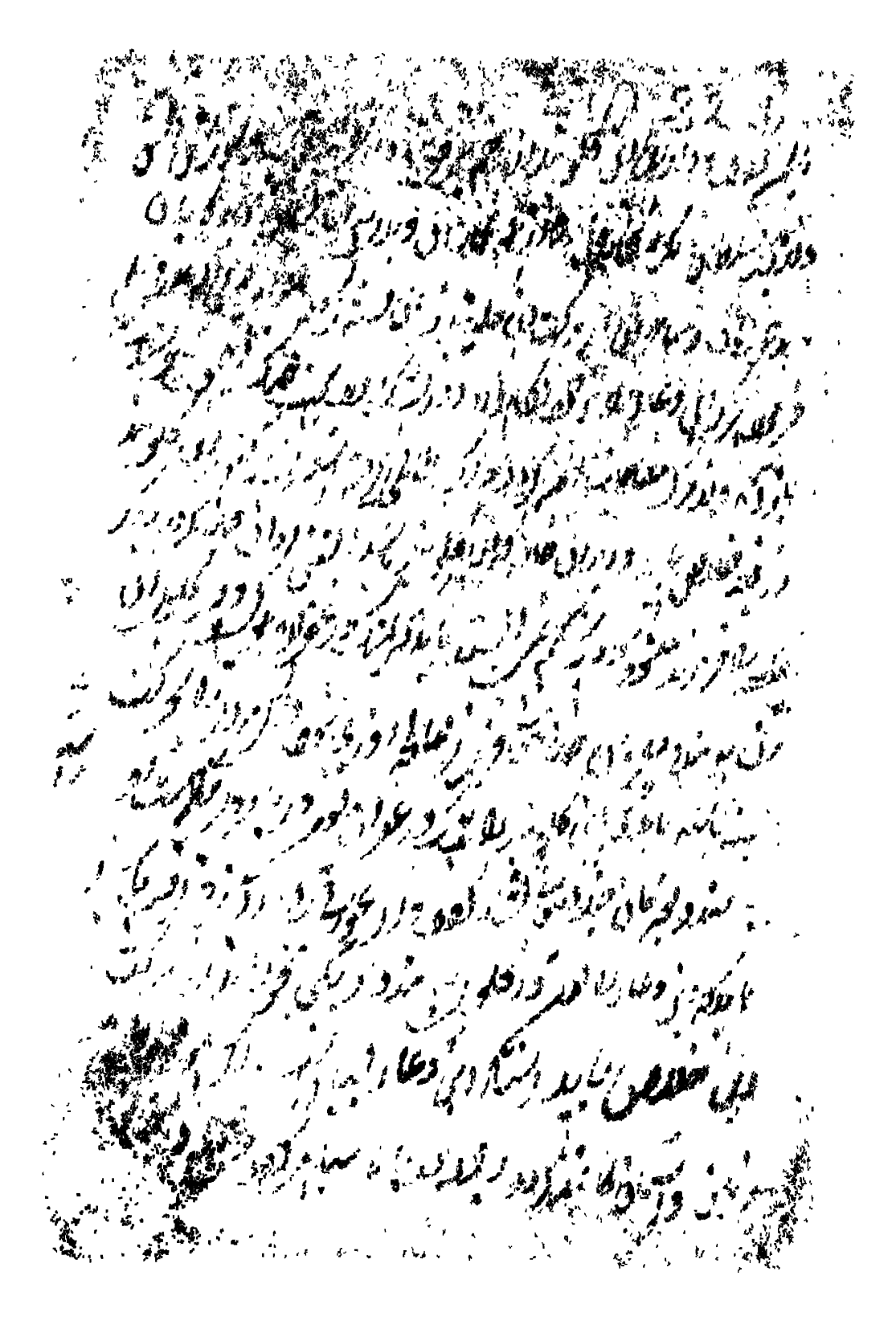

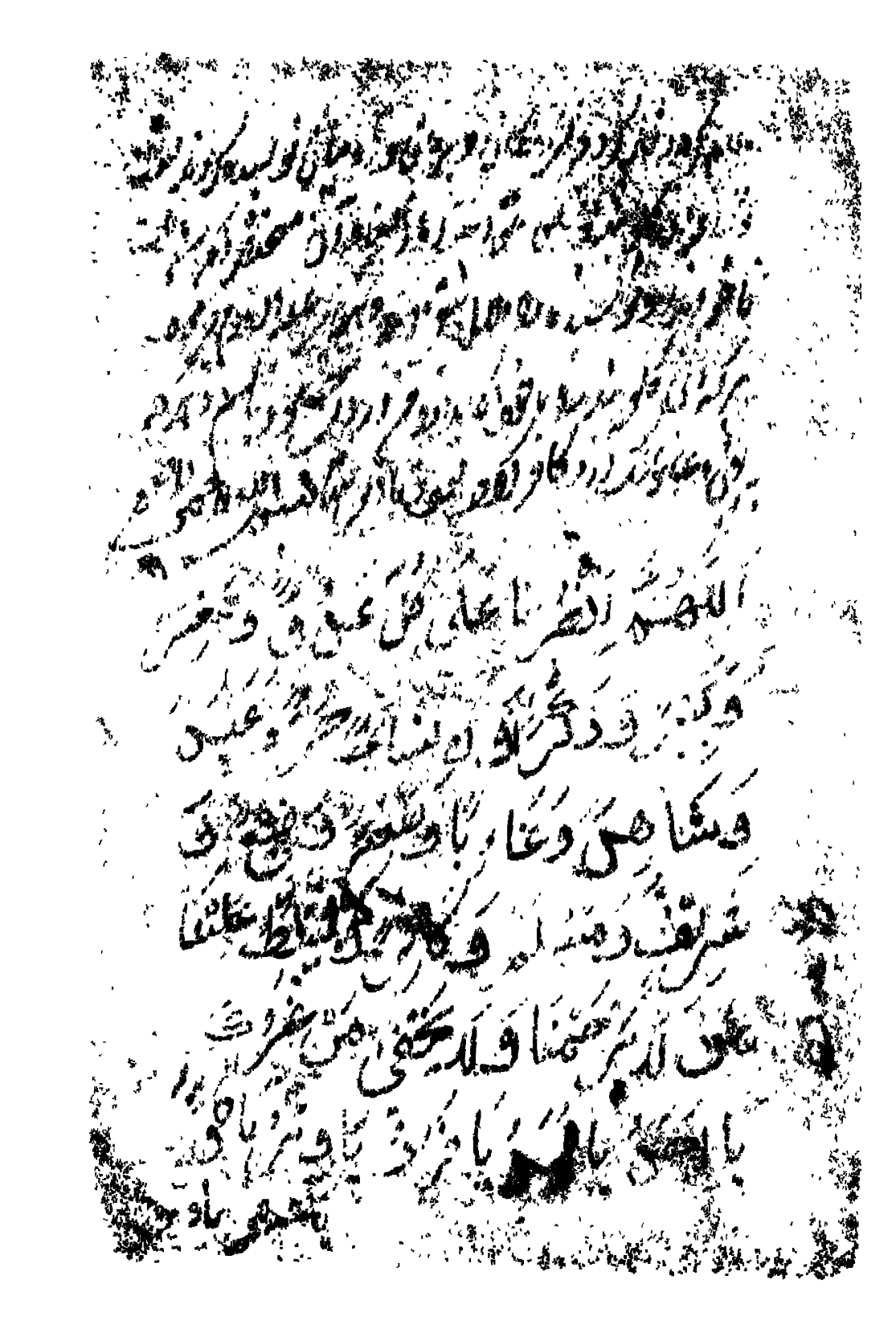

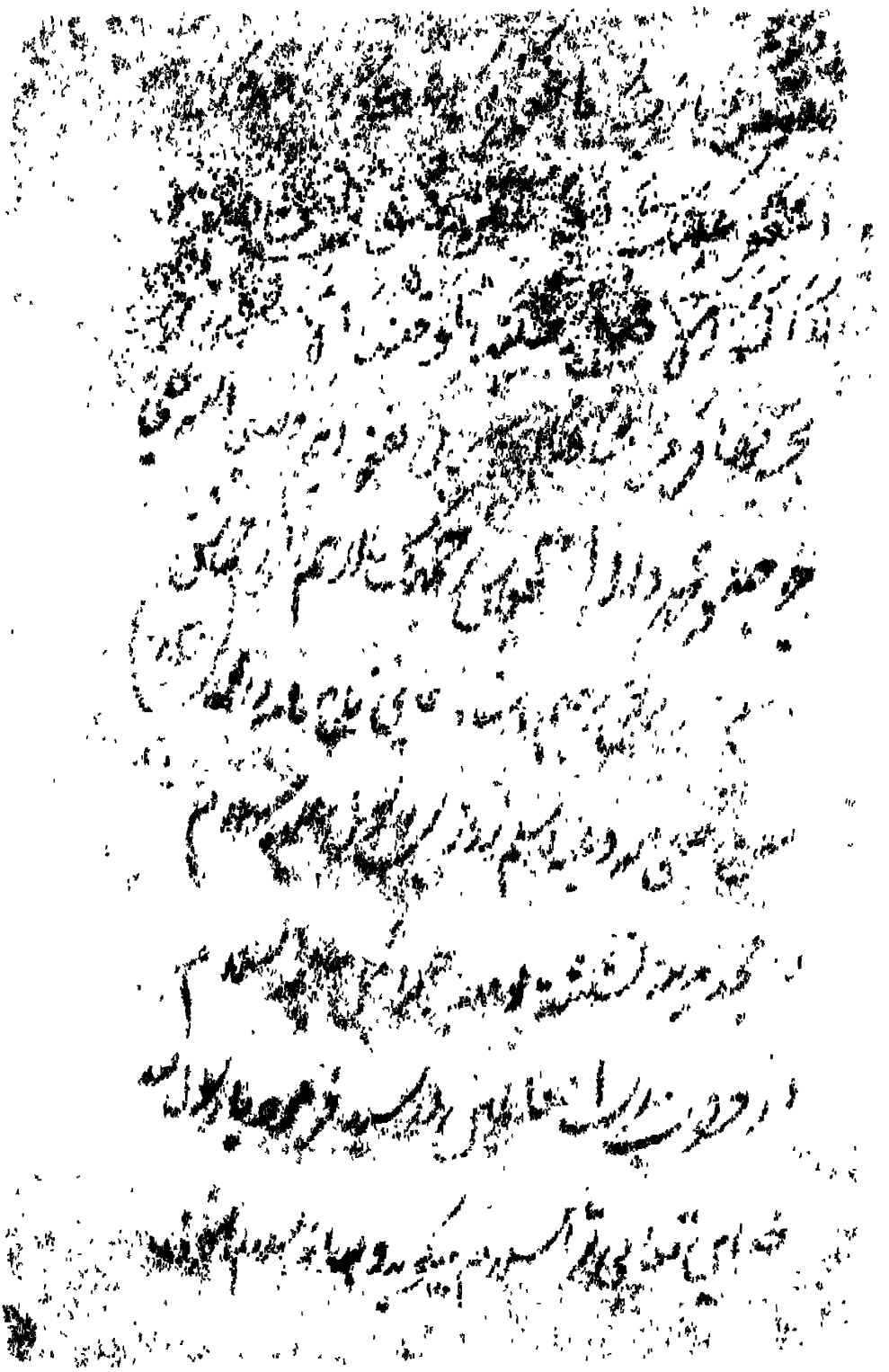

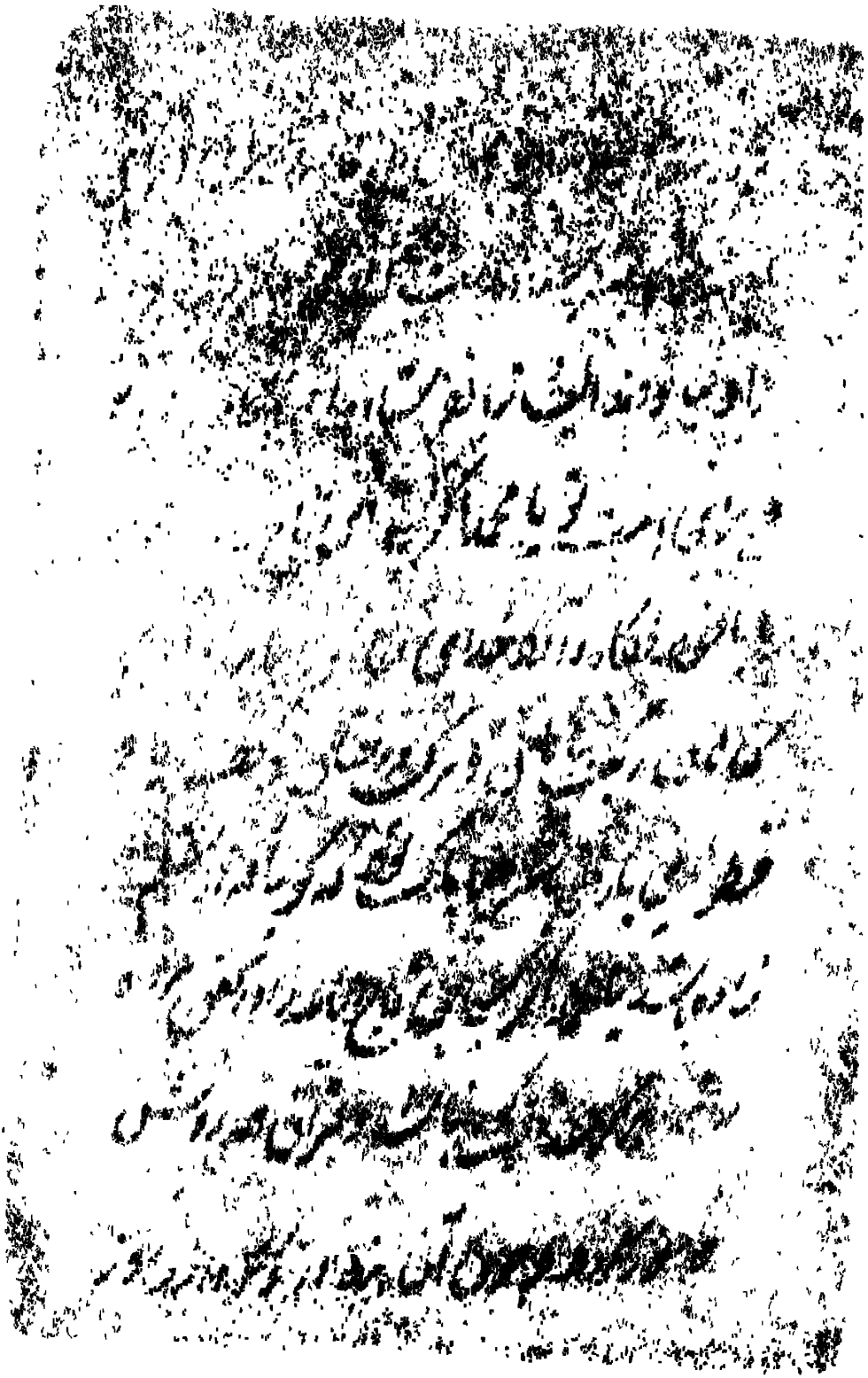

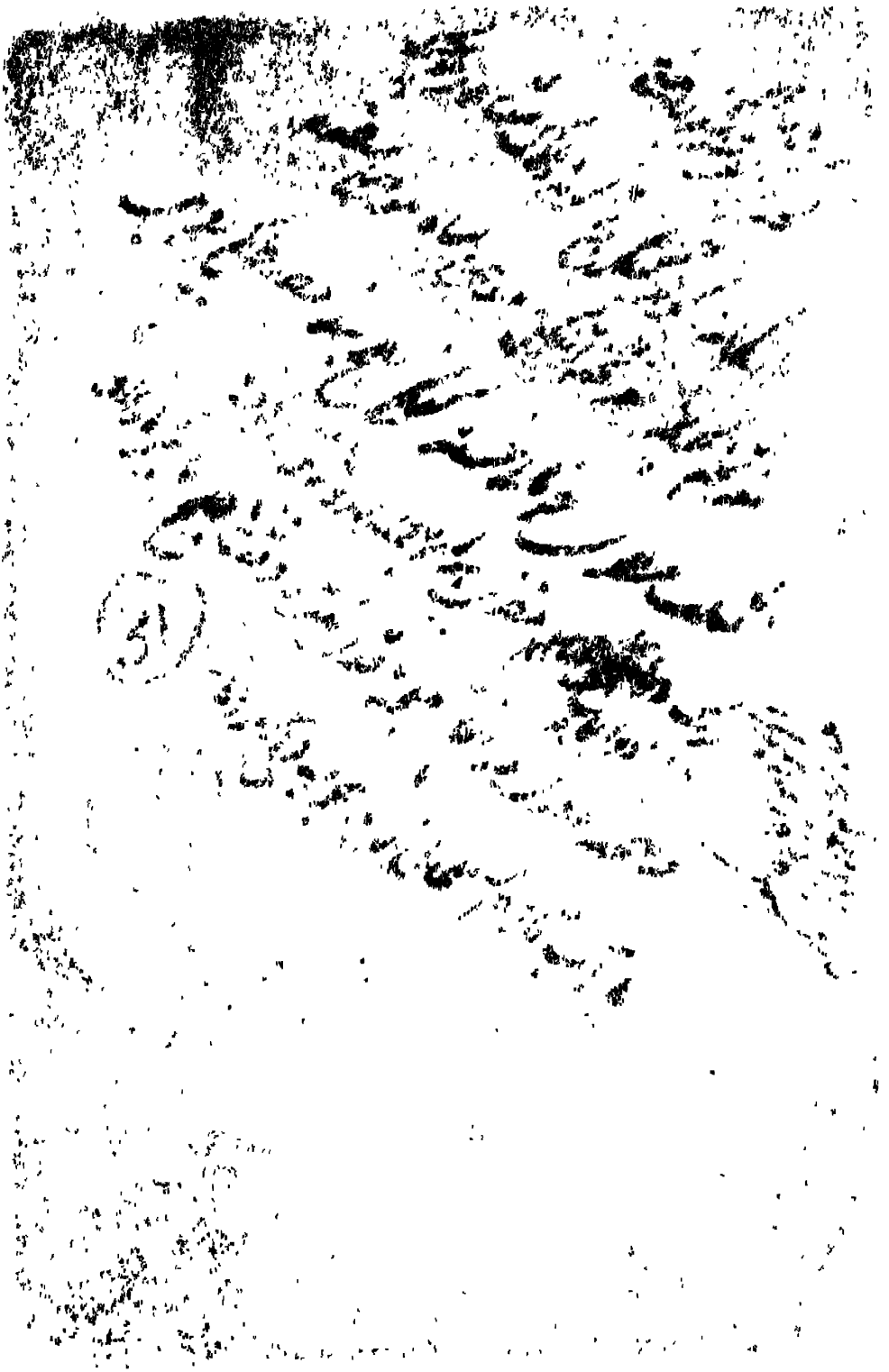

بسم الله الرحمن الرحیم

الحمد لله رب العالمین [illegible] سید المرسلین [illegible]

و امام المتقین و خاتم النبیین شفیع المذنبین و علی آله الطیبین

و اولاده الطاهرین [illegible] بعد [illegible]

[illegible]

[illegible]

[illegible]

[illegible]

[illegible]

[illegible]

[illegible]

رحیم بر بیچارگان و ای حلیم بر ستمکاران و ای مقبول کننده

توبه عاصیان و ای پذیرنده عذر مستان و ای درمان و ای چاره بیچاره بیمار

بیچارگان و ای عذر پذیر بیشه ان ملکا اگر بپرسی بحقی

برادرم عبدالغنی سبحانی از کتب المدحی و انا ...

برادرم و اگر بپرسی بحقی ... الا الله ...

... و اگر ... طاقتی ندارم ...

خلق الانسان ضعیفا فریاد برادرم آنچه از من گناه ...

وانچه من بپا از گفتن و کردن و دیدن و شنیدن و رفتن

و پوشیدن و خوردن و داشتن ...

... باز آمدم توبه کردم یا تواب التوابین

مشغول اولدوغی مقدار عالم [illegible] و متعذر دقیقه فوت ایتمیه اجتهاد ایده

[illegible] و عمرینی [illegible] تحصیل [illegible] صرف ایده و حق تعالی حضرتلرینه

[illegible] و عنایتلرینه [illegible] سبب اولان [illegible] عشق و شوق

و وصولده [illegible] طریقته [illegible] مسلک [illegible] و ارادتی

[illegible] تا [illegible] دروغی [illegible] مطلقا [illegible]

[illegible] تا عمری [illegible] و [illegible] و [illegible]

[illegible] جمع ایدوب [illegible] تحصیل [illegible] حق [illegible]

و نعمت [illegible] نعمتلری [illegible] نعمتلرینه [illegible]

و شوق و ذوق تا [illegible] قائم [illegible] مستقیم [illegible] اجداد [illegible]

[illegible] مرتبه [illegible] دنیا [illegible]

یا ارحم الراحمین [illegible] بحرمة سید المرسلین [illegible] دنیاده [illegible]

والتوفیق

بسم الله الرحمن الرحیم

برای دفع بوالیر هر روز دو رکعت نماز گزارد در اول

بعد فاتحه الم نشرح و در دوم الم تر کیف خواند و بعد سلام

هفتاد بار بگوید استغفر الله من کل ذنب سبحان الله

بحمده و بعد از آن کفارت نماز قضا عمری منقولست

از حضرت علی کرم الله وجهه که میفرمود پیغمبر علیه السلام

شنیده ام هر که این گزارد کفارت نماز هفتصد سال

او شود اصحاب عرض نمودند که یا رسول الله هر آدمی این

قدر نیست پس چندین صفت چون راست آید

پیغمبر فرمود صلی الله علیه وسلم کفارت نماز

پدر و فرزند او کرده باید که روز جمعه پیش

بسم الله الرحمن الرحیم

38

اسناد دعاء حبیبه که جبرئیل بر حضرت سید المرسلین

بیامد و گفت السلام علیک یا عباد الله

الصالحین یا محمد حق تعالی ترا سلام می رساند

و بعد سلام درود می فرستد یا رسول الله این دعا

فرستاده ایم تا بهر تو از بهر امتان تو از خزانه غیب

بر ده غیب که از پیش از تو پیغامبر از مرسل بود

این دعا بر هیچ پیغامبر نفرستاده ایم مگر بر تو ای

[illegible] ریحان [illegible] امیر [illegible]

پسر خلق و [illegible] [illegible] ایشان [illegible] [illegible] گردند

[illegible] اگر [illegible] [illegible] [illegible] [illegible]

و [illegible] [illegible] [illegible] [illegible] تا [illegible] باشد [illegible] نام [illegible]

با [illegible] [illegible] [illegible] باشد قرآن [illegible] [illegible]

[illegible] و لوا [illegible] هشتاد و چهار هزار [illegible] و لوا [illegible] هشتاد و چهار هزار [illegible]

[illegible] هشتاد و چهار هزار [illegible] ابدان و لوا [illegible] [illegible]

با [illegible] و لوا [illegible] هشتاد و چهار هزار [illegible] و لوا [illegible] هشتاد و چهار هزار [illegible]

و لوا [illegible] هشتاد و چهار هزار [illegible] هشتاد و چهار هزار [illegible] [illegible] و لوا [illegible] هشتاد و چهار هزار

با [illegible] [illegible] هشتاد و چهار هزار [illegible] [illegible] هشتاد و چهار هزار [illegible]

با [illegible] و لوا [illegible] هشتاد و چهار هزار [illegible] و لوا [illegible] هشتاد و چهار هزار [illegible] [illegible]

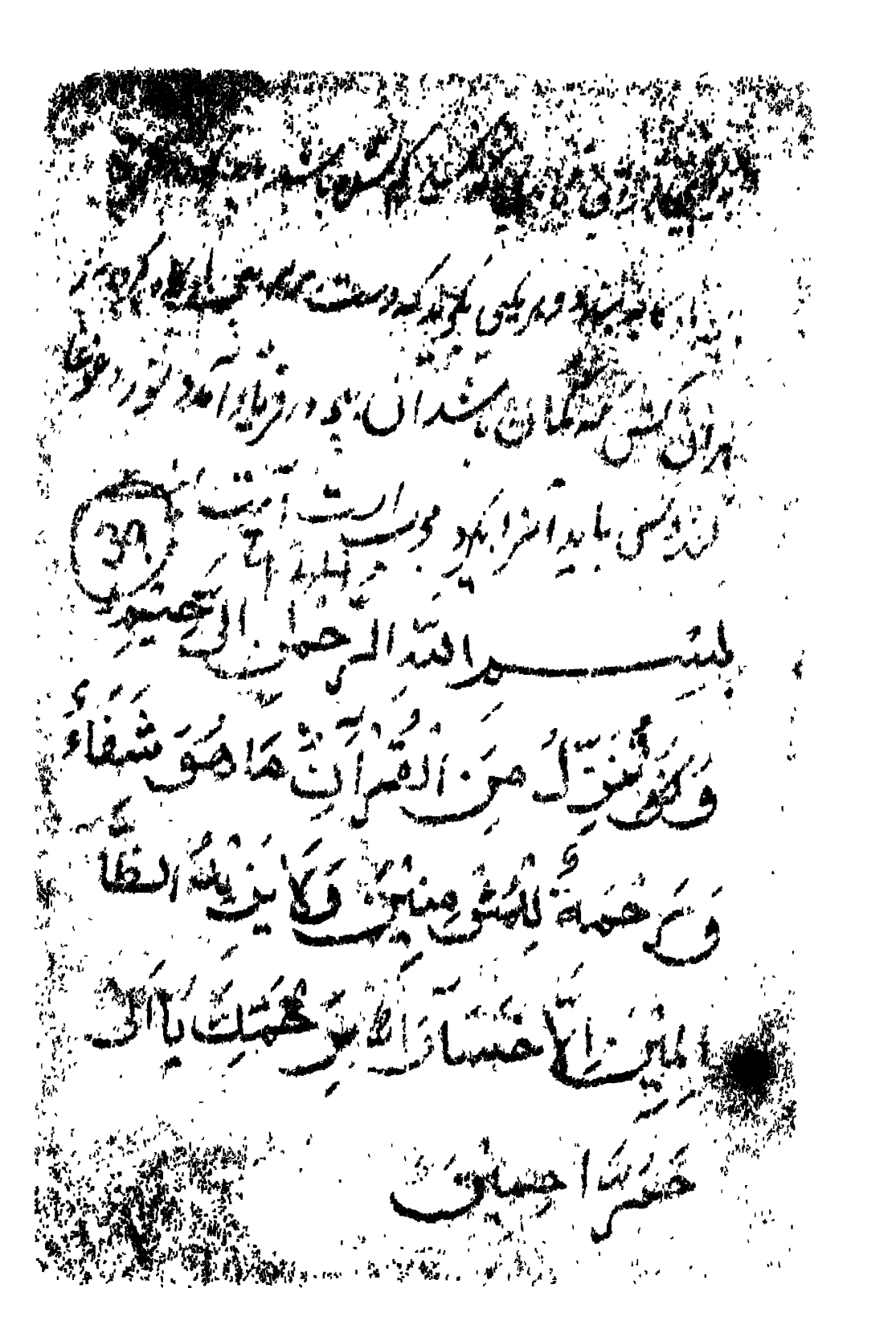

(39)

بسم الله الرحمن الرحيم

وننزل من القرآن ما هو شفاء

ورحمة للمؤمنين ولا يزيد الظا

لمين الا خسارا اللهم رحمتك يا ال

حمد احمين

بسم الله الرحمن الرحیم

برای درد پهلو و گزیده سگ و دسته عورات [illegible]

زه و غیر هر مرضی که باشد اینست [illegible]

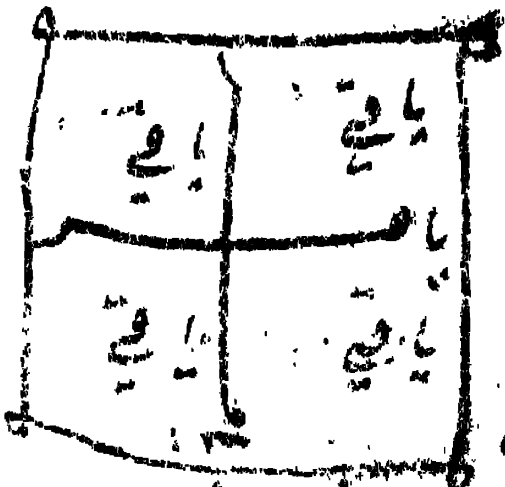

یا قی	یا قی
یا	
یا قی	یا قی

بسم الله الرحمن الرحیم

بعد نوزده نام محمد مصطفی صلی الله علیه وسلم بر [illegible]

[illegible]

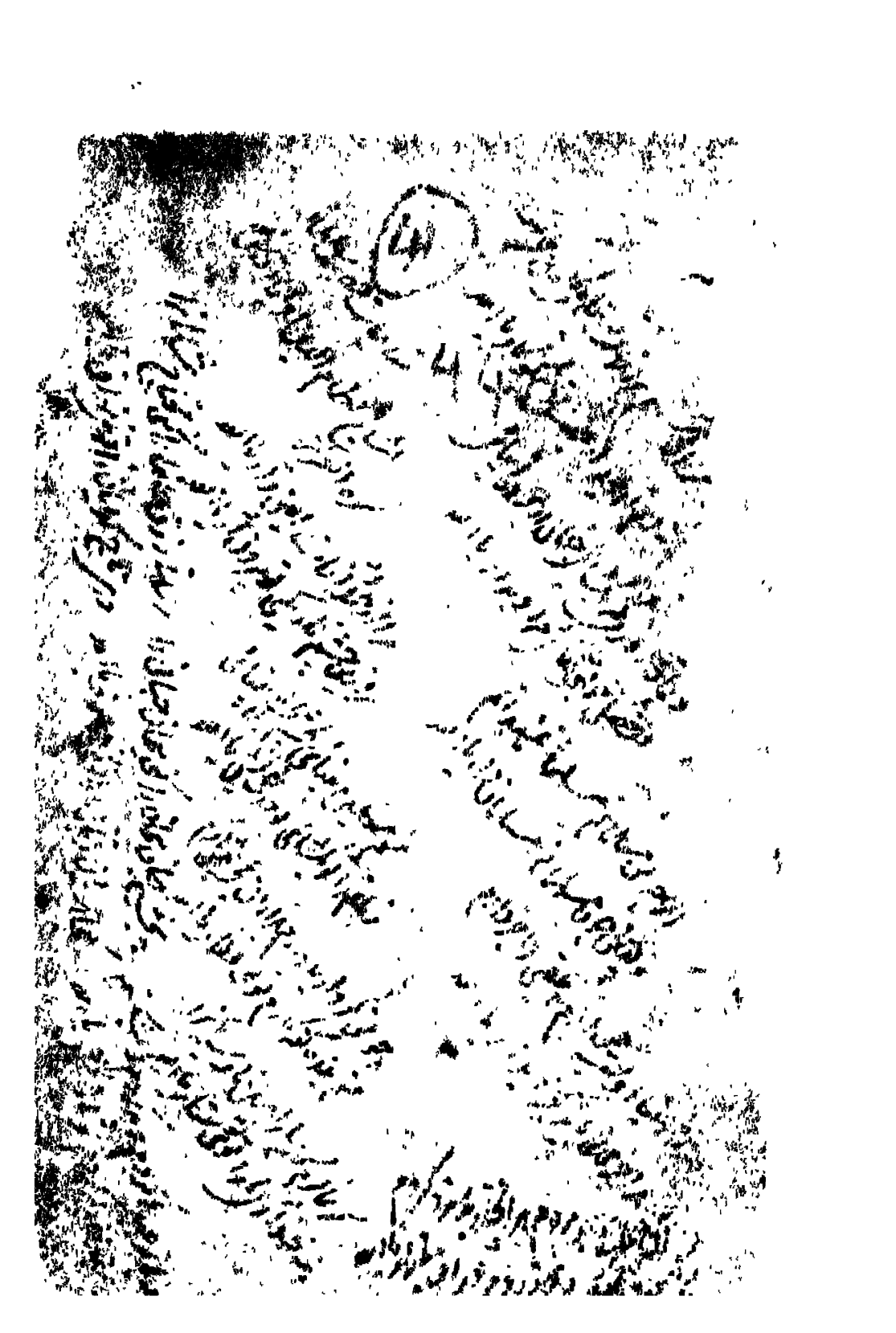

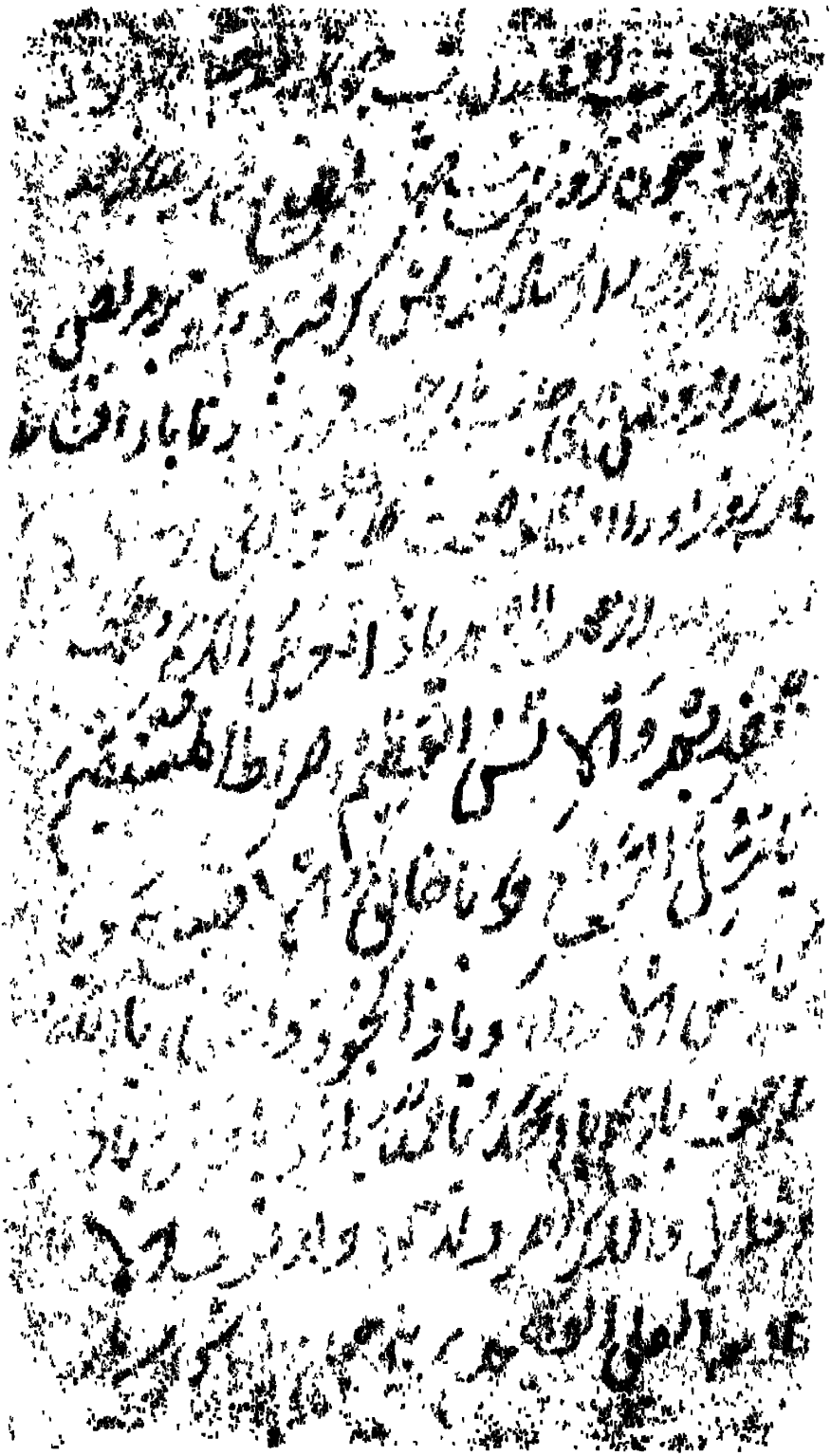

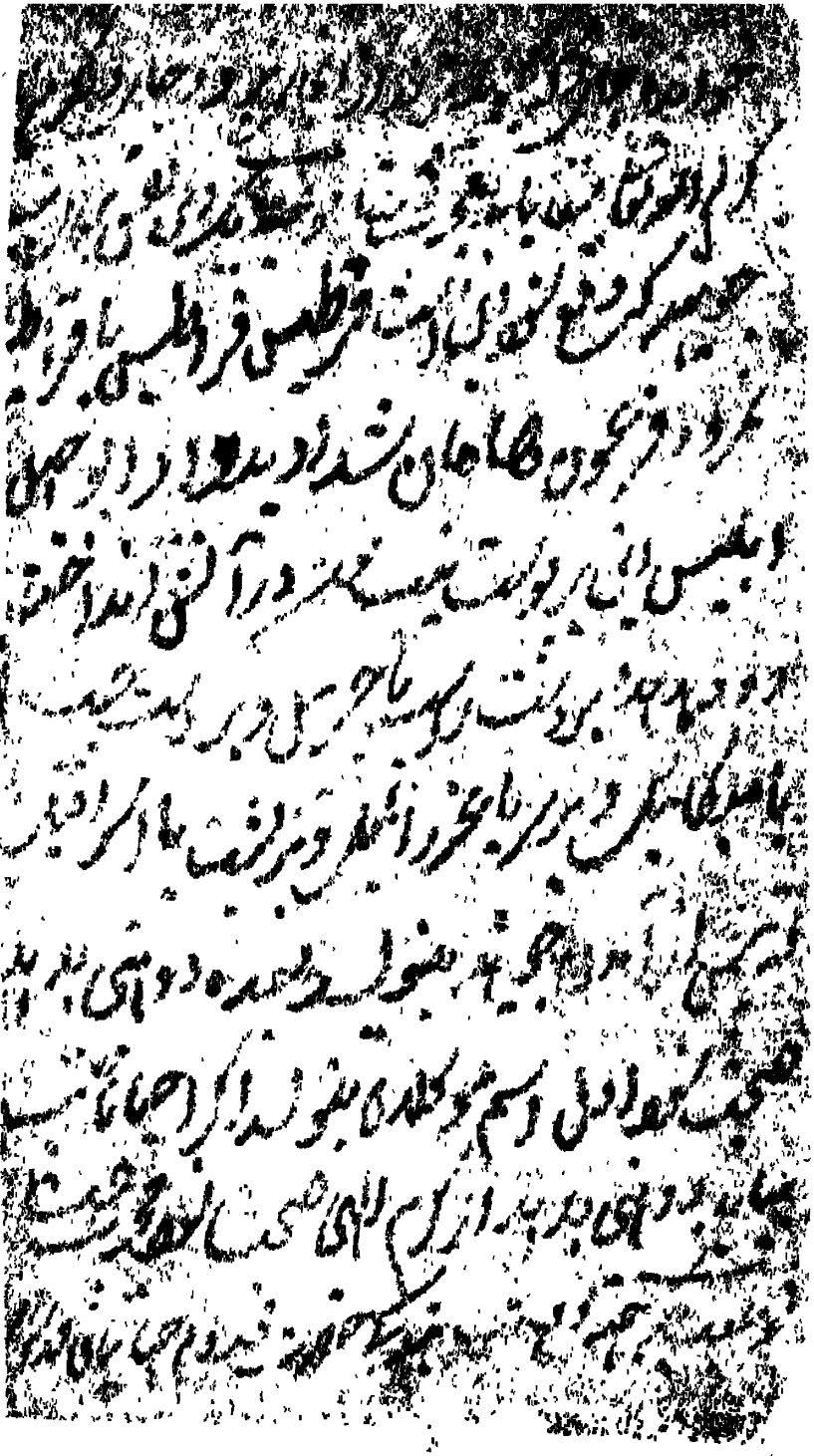

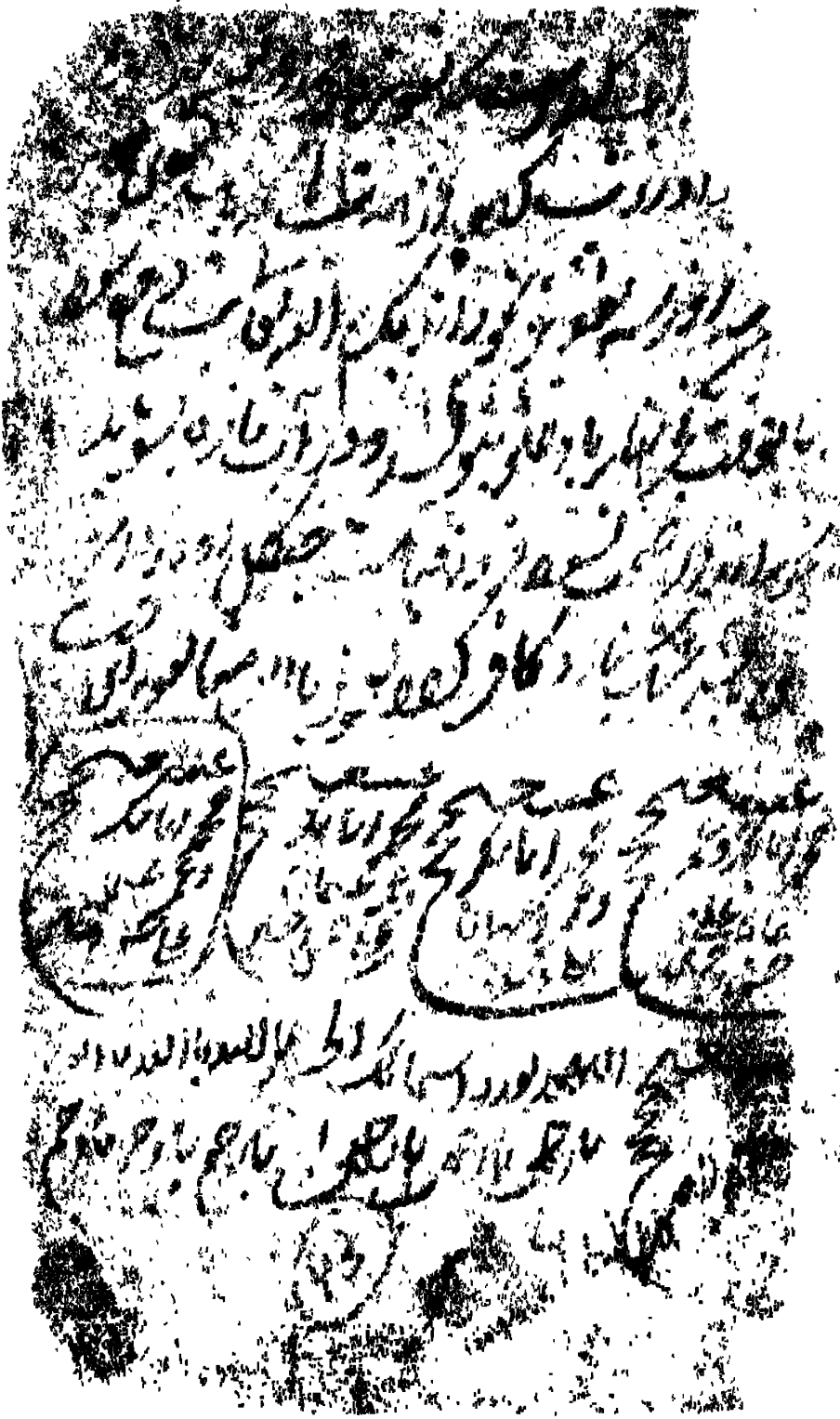

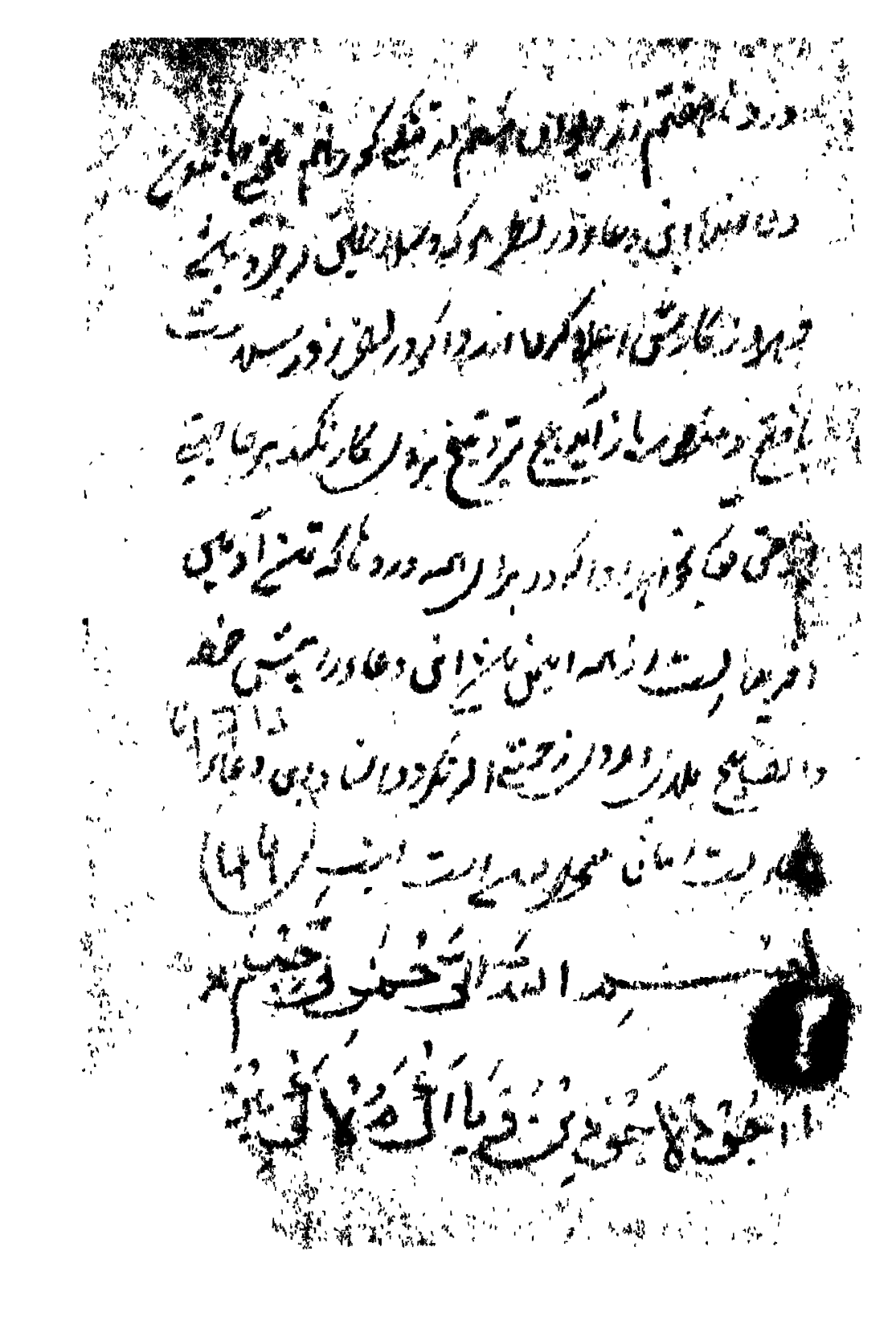

وخالق السموات والارض رب لا تذرني
فردا وانت خير الوارثين لك الحمد
عدد خلقك وعفوك يا ارحم الراحمين
خلقنا امن خلقنا انا خلقناهم من
طين لا رب يا معشر الجن والانس
ان استطعتم ان تنفذوا من اقطار
السموات والارض فانفذوا لا تنفذون
ولا تنفذون الا بسلطان فباي الاء
ما تكذبان وصلى الله على خير خلقه
محمد واله اجمعين بسم الله الرحمن الرحيم

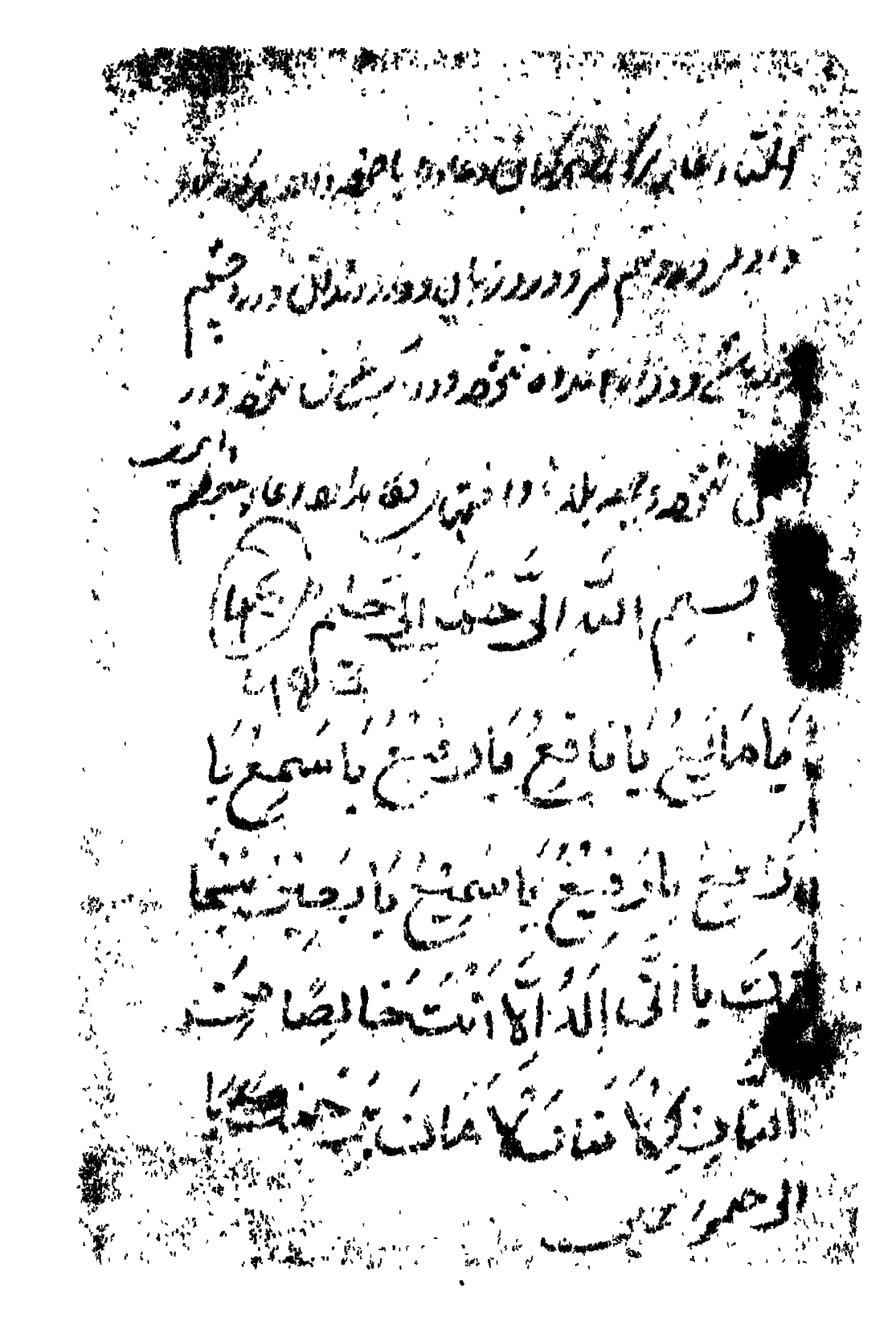

بسم الله الرحمن الرحیم

این دعا را با خود دارد یا هر روز بخواند خدا تعالی

چهارده کوشک اندر بهشت کرامت کند و زیاده

از پیغامبر فرمود علیه السلام که خواند و نگاه دارد

مومنان و تسکین بر منافقان آسانی تو دعا

آیت بسم الله الرحمن الرحیم

لا اله الا الله وحده لا شریک

له الها واحدا احدا صمدا فردا لم

یتخذ صاحبة ولا ولدا بسم الله الرحمن الرحیم

بسم الله الرحمن الرحیم بسم الله علی

نفسي وديني بسم الله على أهلي
ما لا ولا بسم الله ما أعطاني ربي
الله الله ربي لا شريك له شيئا الله
أكبر أكبر أعز وأجل عما أخاف
وحذر اللهم إني أعوذ بك من شر
نفسي من شر كل شيطان رجيم
ومن كل جبار عنيد فإن تولوا فقل
حسبي الله لا إله إلا هو عليه
توكلت وهو رب العرش العظيم

وصلى الله على خير خلقه محمد وآله

اجمعين [illegible]

[illegible]

تقدير [illegible]

[illegible] بسم الله [illegible]

أسقاهم ربي بالسلسبيلة رب

العجاب وهو قايم ادلى بالادلية

ثم تنزل فلا يزال بجنبك بالك

ختم [illegible] بسم الله الرحمن الرحيم

[illegible]

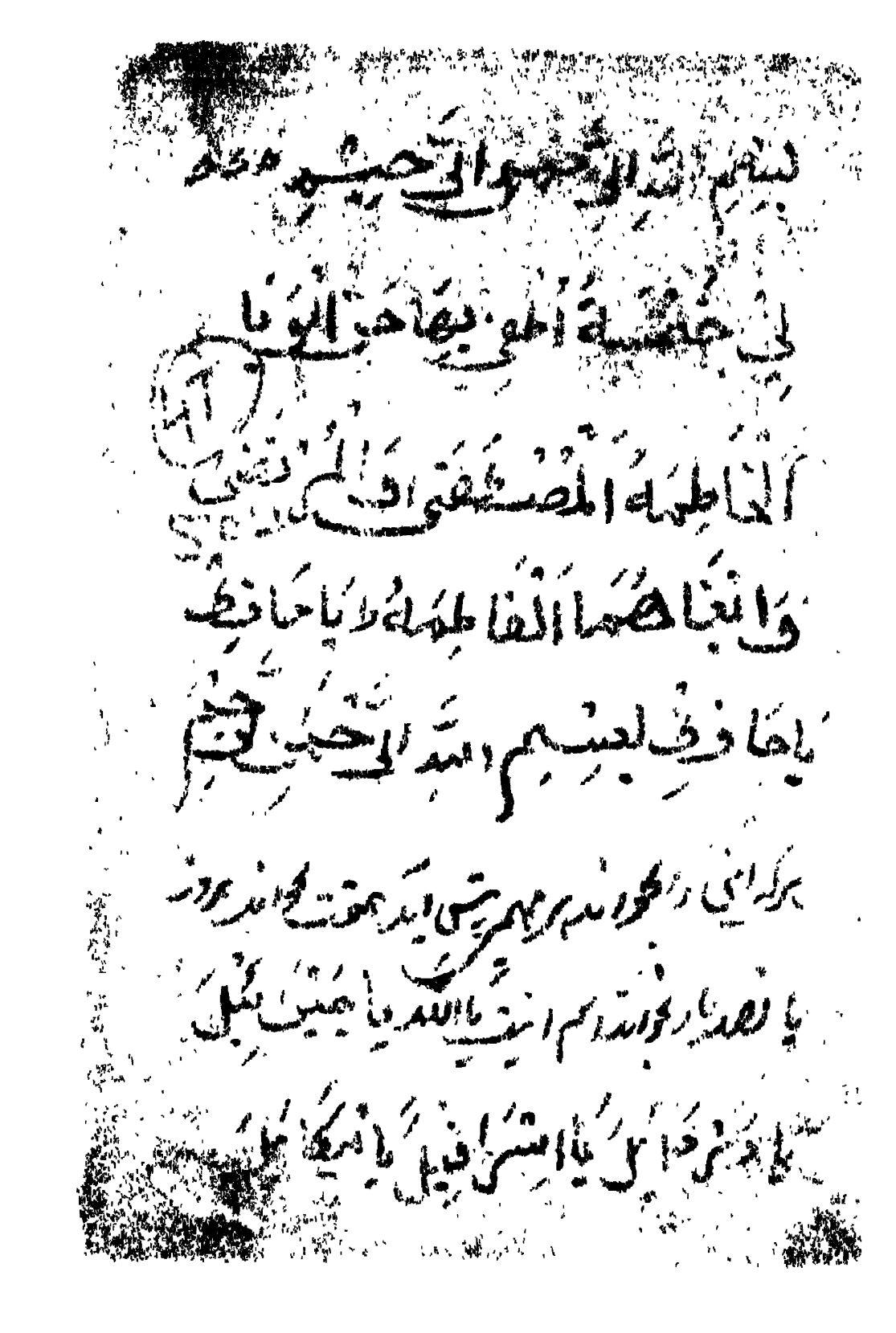

بسم الله الرحمن الرحیم

استاد فتح نامه حضرت امیر المؤمنین علی

کرم الله وجهه نوشته کرده باز دیده بسم الله تا شایان [illegible]

نویسد با برحق نگاه دارد و بخواند و [illegible]

این باز [illegible] بخوانند یا در نگاه [illegible]

از بهر امان [illegible] فتح و نصرت

[illegible]

[illegible]

[illegible]

[illegible]

[illegible]

شفيع كل من يرجو العصاة بالخلق

لا مرتجى الا به في الملمات يا

والصلحاء يا مجيب الدعوات وبا

عالم السر والخفيات وصلى

الله على خير خلقه محمد وآله

وأصحابه جملة الاعرب

بسم الله الرحمن الرحيم

اللهم بارك علينا وادفع

عنا ازمتنا يا رءوف لطيف

يا ارحم لبيك وسعديك

٩

... بعثة واكرم بيه

وان الله يبعث من

في القبور وسامرنا بها

كتبرا كثيرا ...

بالرحمن الرحيم
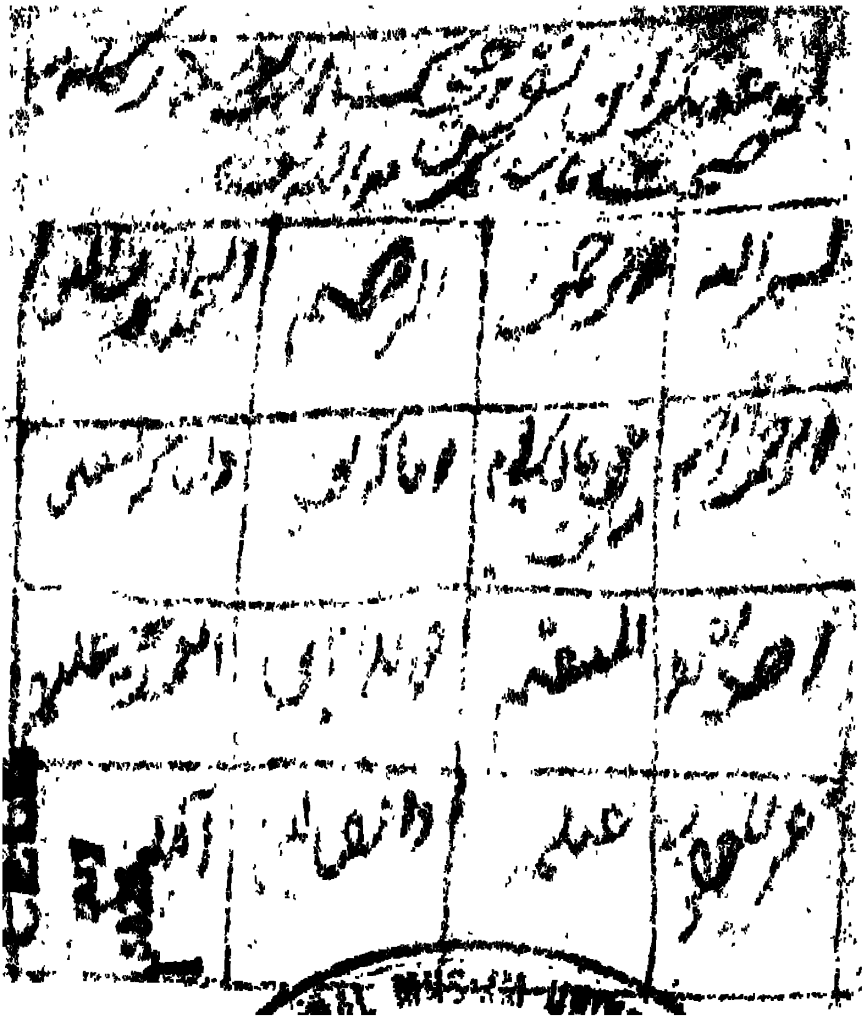
ARCHIVAL CELL
Dr. Zakir Husain Library
...ia, New Delhi-110025.
MANUSCRIPT
416